



Statistische Berichte

Kennziffer
B VI 7 j
2010

Bewährungshilfestatistik in Bayern 2010

Unterstellungen am 31. Dezember
und beendete Bewährungsaufsichten im Laufe des Jahres



Alle Veröffentlichungen im Internet unter www.statistik.bayern.de/veroeffentlichungen

Kostenlos

ist der Download von allen Statistischen Berichten (meist PDF- und Excel-Format) sowie von „Bayern Daten“ und „Statistik kommunal“ (Informationelle Grundversorgung).

Kostenpflichtig

sind die links genannten Veröffentlichungen in gedruckter Form sowie die Druck- und Dateiausgaben (auch auf Datenträger) aller anderen Veröffentlichungen. Bestellung direkt im Internet oder beim Vertrieb, per E-Mail oder Fax.

Newsletter-Service

Für Themenbereich/e anmelden. Information über Neuerscheinung/en wird per E-Mail aktuell übermittelt.

Impressum

Statistische Berichte

bieten in tabellarischer Form neuestes Zahlenmaterial der jeweiligen Erhebung. Dieses wird, soweit erforderlich, methodisch erläutert und kurz kommentiert.

Vertrieb

E-Mail vertrieb@statistik.bayern.de
Telefon 089 2119-205
Telefax 089 2119-457
Internet www.statistik.bayern.de/veroeffentlichungen

Herausgeber, Druck und Vertrieb

Bayerisches Landesamt für
Statistik und Datenverarbeitung
Neuhauser Straße 8
80331 München

Auskunftsdienst

E-Mail info@statistik.bayern.de
Telefon 089 2119-218
Telefax 089 2119-1580

© Bayerisches Landesamt für Statistik und Datenverarbeitung, München 2011

Alle Veröffentlichungen oder Daten sind Werke im Sinne von § 2 Urheberrechtsgesetz. Die Verwendung, Vervielfältigung und/oder Verbreitung von Veröffentlichungen oder Daten gleich welchen Mediums (Print, Datenträger, Datei etc.) – auch auszugsweise – ist nur mit Quellenangabe gestattet. Sie bedarf der vorherigen Genehmigung bei Nutzung für gewerbliche Zwecke, bei entgeltlicher Verbreitung oder bei Weitergabe an Dritte sowie bei Weiterverbreitung über elektronische Systeme und/oder Datenträger. Sofern in den Produkten auf das Vorhandensein von Copyrightrechten Dritter hingewiesen wird, sind die in deren Produkten ausgewiesenen Copyrightbestimmungen zu wahren. Alle übrigen Rechte bleiben vorbehalten.

Zeichenerklärung

- 0 mehr als nichts, aber weniger als die Hälfte der kleinsten in der Tabelle nachgewiesenen Einheit
- nichts vorhanden oder keine Veränderung
- / keine Angabe, da Zahl nicht sicher genug
- Zahlenwert unbekannt, geheimzuhaltend oder nicht rechenbar
- ... Angabe fällt später an
- x Tabellenfach gesperrt, da Aussage nicht sinnvoll
- () Nachweis unter dem Vorbehalt, dass der Zahlenwert erhebliche Fehler aufweisen kann
- p vorläufiges Ergebnis
- r berichtigtes Ergebnis
- s geschätztes Ergebnis
- D Durchschnitt
- ≙ entspricht

Auf- und Abrundungen

Im Allgemeinen ist ohne Rücksicht auf die Endsummen auf- bzw. abgerundet worden. Deshalb können sich bei der Summierung von Einzelangaben geringfügige Abweichungen zu den ausgewiesenen Endsummen ergeben. Bei der Aufgliederung der Gesamtheit in Prozent kann die Summe der Einzelwerte wegen Rundens vom Wert 100 % abweichen. Eine Abstimmung auf 100 % erfolgt im Allgemeinen nicht.

Inhaltsübersicht

	Seite
Vorbemerkung	5
Schaubilder	
1 Unterstellungen unter Bewährungsaufsicht am 31.12. des Berichtsjahres	6
2 Entwicklung der Anzahl der Bewährungshelfer nach Geschlecht ab 1991	6
3 Unterstellungen am 31.12.2010 insgesamt nach schwersten Straftaten - Hauptdeliktgruppen	7
4 Unterstellungen am 31.12.2010 nach Art des Strafrechts und Hauptdeliktgruppen	7
5 Beendete Unterstellten im Jahr 2010 inach Altersgruppen der Probanden (Alter zum Zeitpunkt der Unterstellung)	8
6 Anteil erfolgreich beendeter Unterstellungen im Jahr 2010 nach Altersgruppen in Prozent	8
7 Durch Bewährung oder Widerruf wegen Nichtbewährung beendete Bewährungsaufsichten seit 1991	
a) allgemeines Strafrecht	9
b) Jugendstrafrecht	9
8 Beendete Bewährungsaufsichten im Jahr 2010 nach Beendigungsgründen	
a) allgemeines Strafrecht	10
b) Jugendstrafrecht	10
Übersichten: Zeitreihen	
1 Bewährungshelfer, Probanden und Unterstellungen unter Bewährungsaufsicht seit 1990	11
2 Unterstellungen am 31.12. unter Bewährungsaufsicht seit 1990 nach dem Grund der Unterstellung	12
3 Beendete Bewährungsaufsichten seit 1990 nach Art des Strafrechts und Beendigungsgründen	13
4 Anteil erfolgreich beendeter Unterstellungen seit 2000 nach Altersgruppen (Alter der Probanden zum Zeitpunkt der Unterstellung)	14
Tabellenteil	
Unterstellungen unter Bewährungsaufsicht in Bayern am 31.12.2010	
RB.1 nach Landgerichten und OLG-Bezirken	16
RB.2 nach allgemeinem Strafrecht nach Landgerichten und dem Grund der Unterstellung	18
RB.3 nach Jugendstrafrecht nach Landgerichten und dem Grund der Unterstellung	20
RB.4 nach schwersten Straftaten	22
Beendete Bewährungsaufsichten in Bayern im Jahr 2010	
RB.10 nach Art der Beendigung, Alter der Unterstellten und Staatsangehörigkeit	39
RB.11 nach allgemeinen Strafrecht nach Unterstellungs- und Beendigungsgründen	40
RB.12 nach Jugendstrafrecht nach Unterstellungs- und Beendigungsgründen	41
RB.20 nach Alter der Unterstellten und schwersten Straftaten	42
RB.21 Durch Bewährung beendete Bewährungsaufsichten nach Alter der Unterstellten und schwersten Straftaten	43
RB.22 Durch Widerruf beendete Bewährungsaufsichten nach Alter der Unterstellten und schwersten Straftaten	44
RB.23 Durch Einbeziehung in ein neues Urteil beendete Bewährungsaufsichten nach Alter der Unterstellten und schwersten Straftaten	45

Noch: Inhaltsübersicht

Noch: Beendete Bewährungsaufsichten in Bayern im Jahr 2010		Seite
- nach allgemeinem Strafrecht		
RB.30	nach früheren Verurteilungen und Unterstellungen sowie schwersten Straftaten	46
RB.31	Ausgewählte beendete Bewährungsaufsichten nach Beendigungsgründen und schwersten Straftaten	48
RB.32	aufgrund Strafaussetzung zur Bewährung bei Freiheitsstrafen nach § 56 StGB nach Beendigungsgründen und schwersten Straftaten	50
RB.33	aufgrund Aussetzung des Strafrestes bei Verbüßung von zwei Dritteln oder mehr (§ 57 Abs.1 StGB) nach Beendigungsgründen und schwersten Straftaten	52
RB.34	aufgrund Aussetzung des Strafrestes bei Verbüßung von weniger als zwei Dritteln (§ 57 Abs.2 StGB) nach Beendigungsgründen und schwersten Straftaten	54
RB.35	aufgrund Straf-(Rest-) Aussetzung nach §§ 35, 36 BtMG nach Beendigungsgründen und schwersten Straftaten	56
- nach Jugendstrafrecht		
RB.40	nach früheren Verurteilungen und Unterstellungen sowie schwersten Straftaten	58
RB.41	Ausgewählte beendete Bewährungsaufsichten nach Beendigungsgründen und schwersten Straftaten	60
RB.42	aufgrund Aussetzung der Verhängung der Jugendstrafe nach § 27 JGG nach Beendigungsgründen und schwersten Straftaten	62
RB.43	aufgrund Strafaussetzung zur Bewährung bei Jugendstrafe nach § 21 JGG nach Beendigungsgründen und schwersten Straftaten	64
RB.44	aufgrund Strafaussetzung zur Bewährung bei Jugendstrafe nach § 30 JGG nach Beendigungsgründen und schwersten Straftaten	66
RB.45	aufgrund Aussetzung des Restes einer Jugendstrafe nach § 88 JGG nach Beendigungsgründen und schwersten Straftaten	68
RB.46	aufgrund erneuter Anordnung nach § 24 Abs. 2 JGG nach Beendigungsgründen und schwersten Straftaten	70
RB.47	aufgrund Straf-(Rest-) Aussetzung nach §§ 35, 36 BtMG nach Beendigungsgründen und schwersten Straftaten	72
Anhang		
	Veröffentlichungen zur Bewährungshilfestatistik	75
	Zählkarten nach allgemeinem Strafrecht	76
	Zählkarten nach Jugendstrafrecht	78

Abkürzungen

BWA = Bewährungsaufsicht	BtMG = Betäubungsmittelgesetz	FA = Führungsaufsicht
i.V.m. = in Verbindung mit	JGG = Jugendgerichtsgesetz	StGB = Strafgesetzbuch
STV = Straftatenverzeichnis	StVG = Straßenverkehrsgesetz	WStG = Wehrstrafgesetz

Vorbemerkung

Die Ergebnisse der seit 1963 bundeseinheitlich durchgeführten Bewährungshilfestatistik werden seit dem Berichtsjahr 2007 in einem Statistischen Bericht veröffentlicht.

Die Ergebnisse werden in zwei Teilen dargestellt. Der erste Teil enthält Schaubilder und tabellarische Zeitreihendarstellungen.

Im zweiten Teil des Berichts folgt der umfangreiche Tabellenteil mit den Ergebnissen des Berichtsjahres. Dort finden sich zunächst Nachweisungen über die am Jahresende bestehenden Unterstellungen unter Bewährungsaufsicht nach dem Grund der Unterstellung sowie nach ausgewählten Straftaten (RB.1 bis RB.4). Es folgen Tabellen über die beendeten Bewährungsaufsichten im Laufe des Berichtsjahres (RB.10 bis RB.47) nach Beendigungsgründen sowie nach Art der Straftat und ausgewählten persönlichen Merkmalen der Unterstellten.

Bei den Unterstellungen unter Bewährungsaufsicht handelt es sich um Fälle, bei denen den Straffälligen entweder im Urteil Strafaussetzung zur Bewährung oder nach Verbüßung eines Teils der erkannten Freiheits- bzw. Jugendstrafe vorzeitige Entlassung gewährt und gleichzeitig Unterstellung unter einen Bewährungshelfer bzw. eine Bewährungshelferin angeordnet worden ist. Erfasst werden außerdem die Unterstellungen, die aufgrund der Aussetzung der Jugendstrafe erfolgen. Dabei erstreckt sich die Bewährungshilfestatistik ausschließlich auf Unterstellungen der hauptamtlichen Bewährungshelfer und Bewährungshelferinnen.

Die Zahl der Unterstellungen ist größer als die der unterstellten Personen. Das ergibt sich daraus, dass eine Person, die wegen mehrerer Straftaten in verschiedenen Verfahren abgeurteilt worden ist, mehrfach unter Bewährungshilfe gestellt werden kann (Mehrfachunterstellung, siehe hierzu die Tabellen RB.1, RB.30 und RB.40).

Im Berichtsjahr 2001 wurden erstmals Unterstellungen nach §§ 35, 36 BtMG (Bewährungsunterstellungen für betäubungsmittelabhängige Straftäter, die sich einer Rehabilitationsmaßnahme unterziehen oder unterzogen haben) getrennt erfasst. Die Zahl der gemäß dieser Bestimmung einem hauptamtlichen Bewährungshelfer unterstellten Personen findet sich in der Tabelle RB.2 bzw. RB.3.

In der Statistik werden die durch Bewährung beendeten Unterstellungen denjenigen gegenübergestellt, die durch Widerruf dieser Vergünstigung beendet worden sind. Seit dem Berichtsjahr 1992 werden darüber hinaus die insbesondere bei Unterstellungen nach Jugendstrafrecht vermehrt aufgetretenen Fälle erfasst, in denen die Unterstellung durch Einbeziehung in ein neues Urteil beendet wurde. Um eine Vergleichbarkeit der Bewährungs- bzw. Widerrufsquoten mit den Vorjahren zu gewährleisten, sind die durch Einbeziehung in ein neues Urteil beendeten Unterstellungen unter Bewährungsaufsicht in die Zeitreihendarstellung der Übersicht 3 nicht mit einbezogen.

Die Ergebnisdarstellung zu den beendeten Unterstellungen nach Alter, Staatsangehörigkeit und Art der Straftat (Tabellen 10 bis 40) beschränken sich auf die Fälle, die nicht im Wege der Gnade angeordnet wurden. Die Zahl der im Wege der Gnade angeordneten Unterstellungen unter Bewährungsaufsicht kann den Tabellen RB.2 und RB.3 entnommen werden.

Das Straftatenverzeichnis der Bewährungshilfestatistik stimmt mit dem der Strafverfolgungsstatistik sowie der Strafvollzugsstatistik überein. Ein Vergleich unter diesen Statistiken ist somit gewährleistet.

Unterstellungen unter Bewährungsaufsicht in Bayern von 1991 bis 2010 am 31.12. des Berichtsjahres

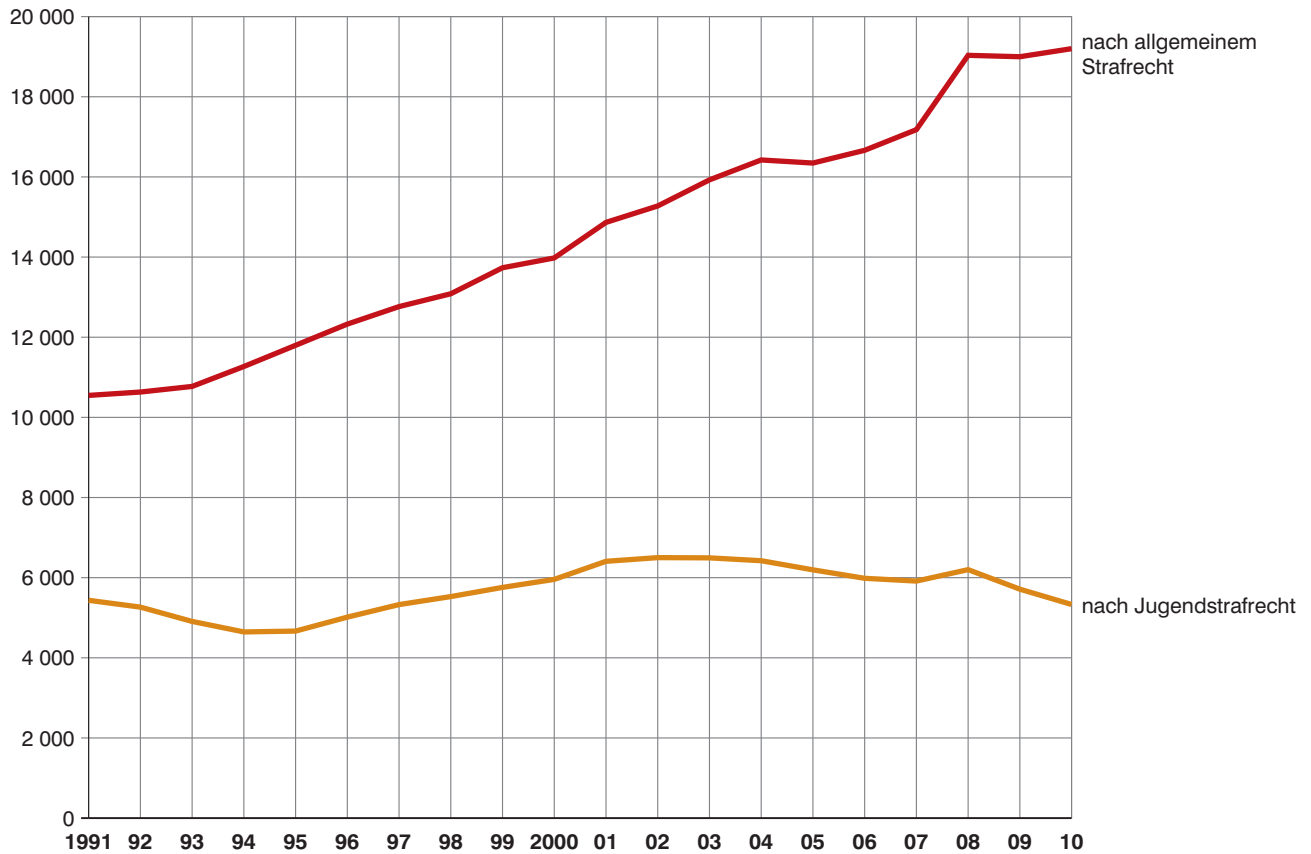

Entwicklung der Anzahl der Bewährungshelfer in Bayern von 1991 bis 2010 nach Geschlecht

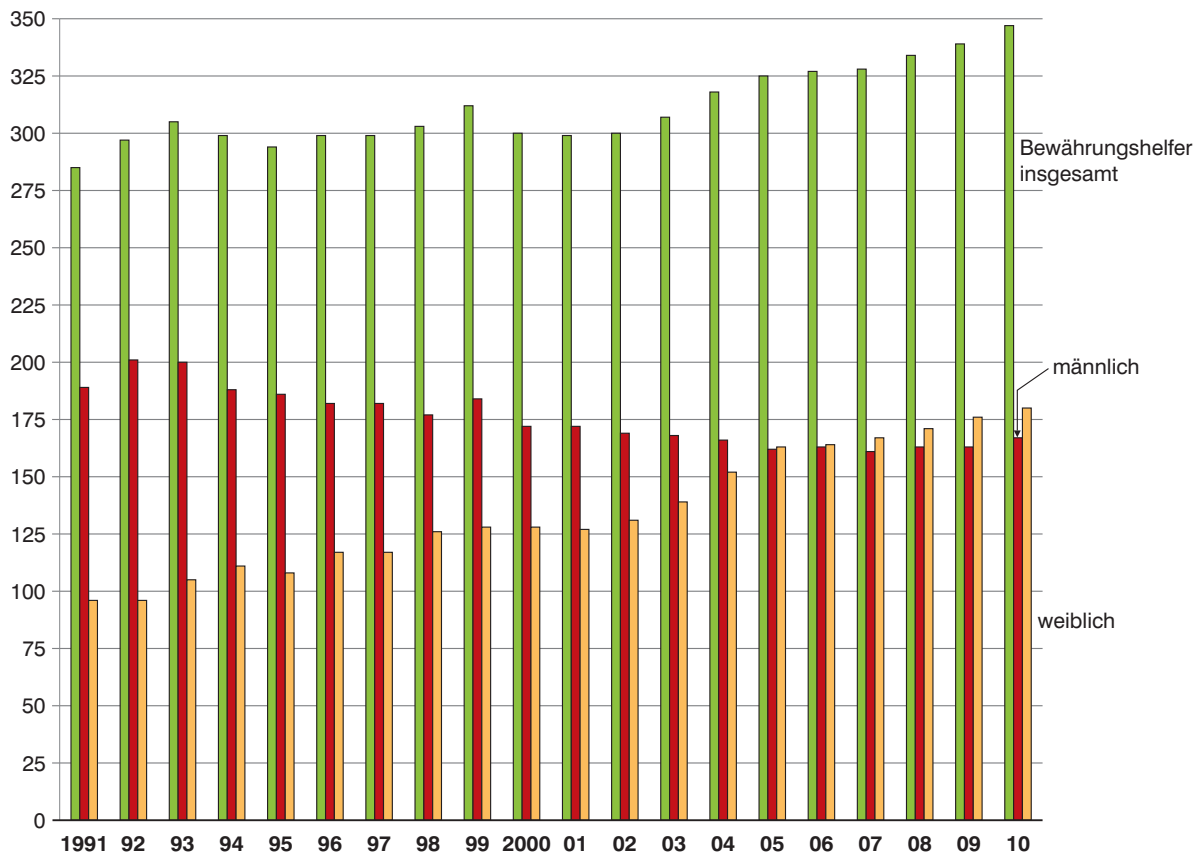

Unterstellungen am 31.12.2010 in Bayern insgesamt nach schwersten Straftaten - Hauptdeliktsgruppen in Prozent

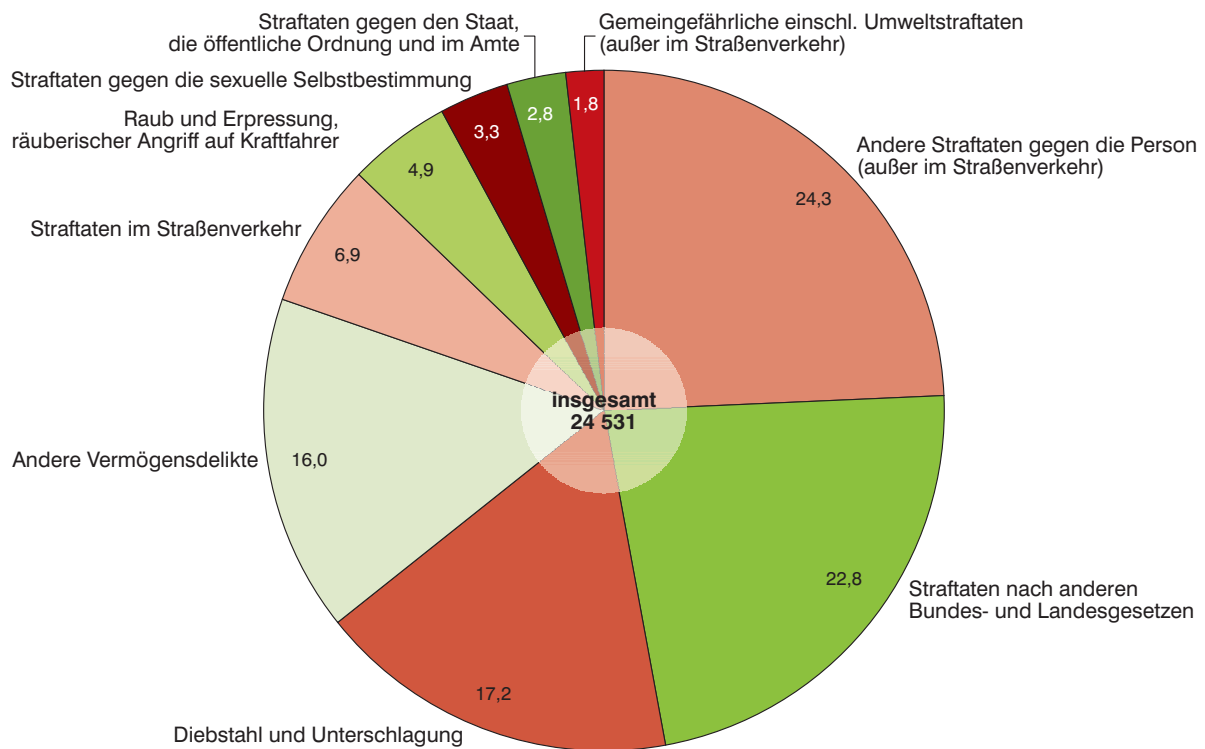

Unterstellungen am 31.12. 2010 in Bayern nach Art des Strafrechts und Hauptdeliktsgruppen

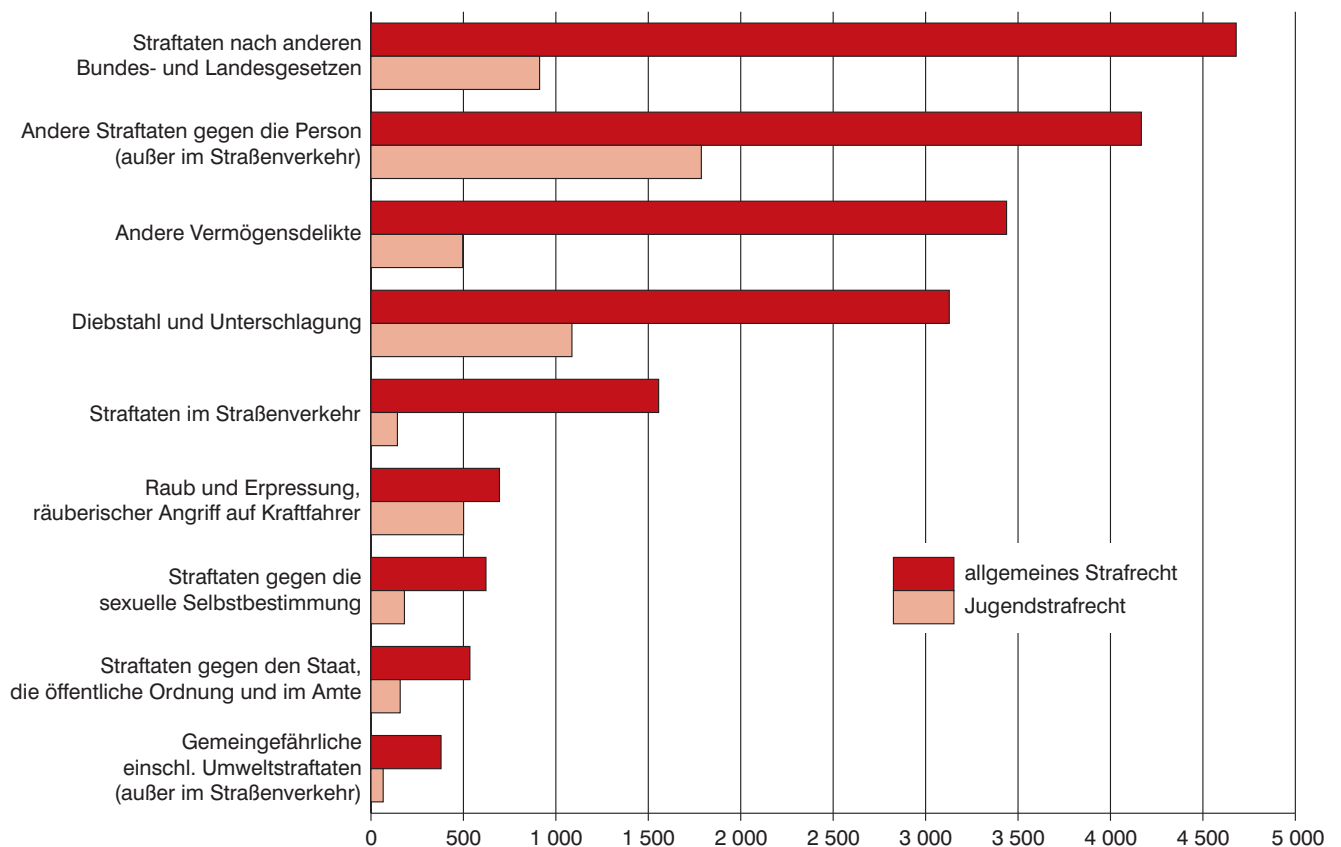

Beendete Unterstellungen in Bayern im Jahr 2010 nach Altersgruppen der Probanden Alter zum Zeitpunkt der Unterstellung in Prozent

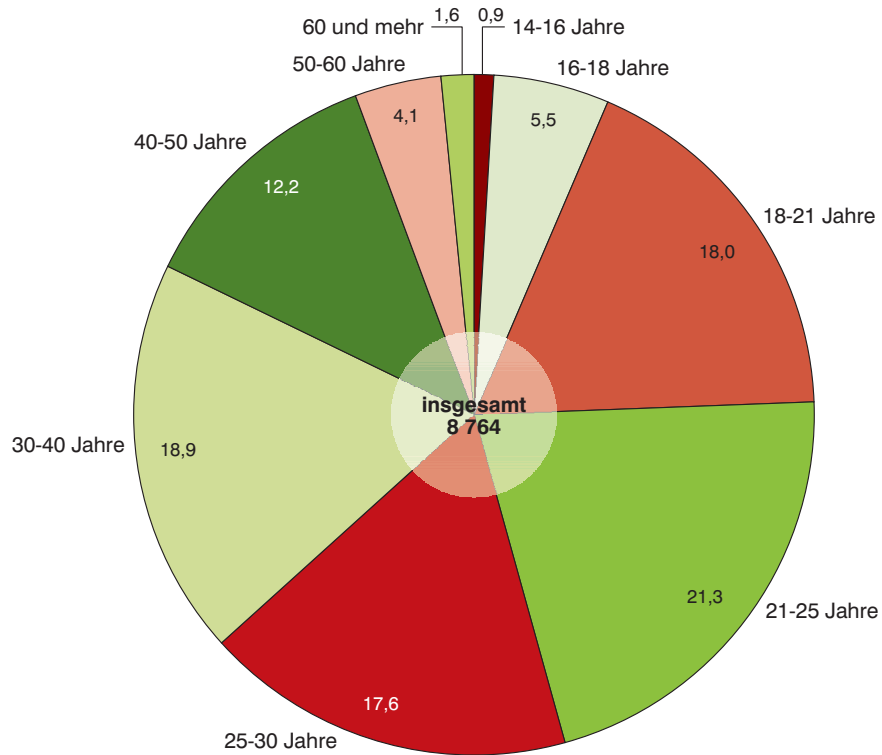

Anteil erfolgreich beendeter Unterstellungen in Bayern im Jahr 2010 nach Altersgruppen und Geschlecht in Prozent

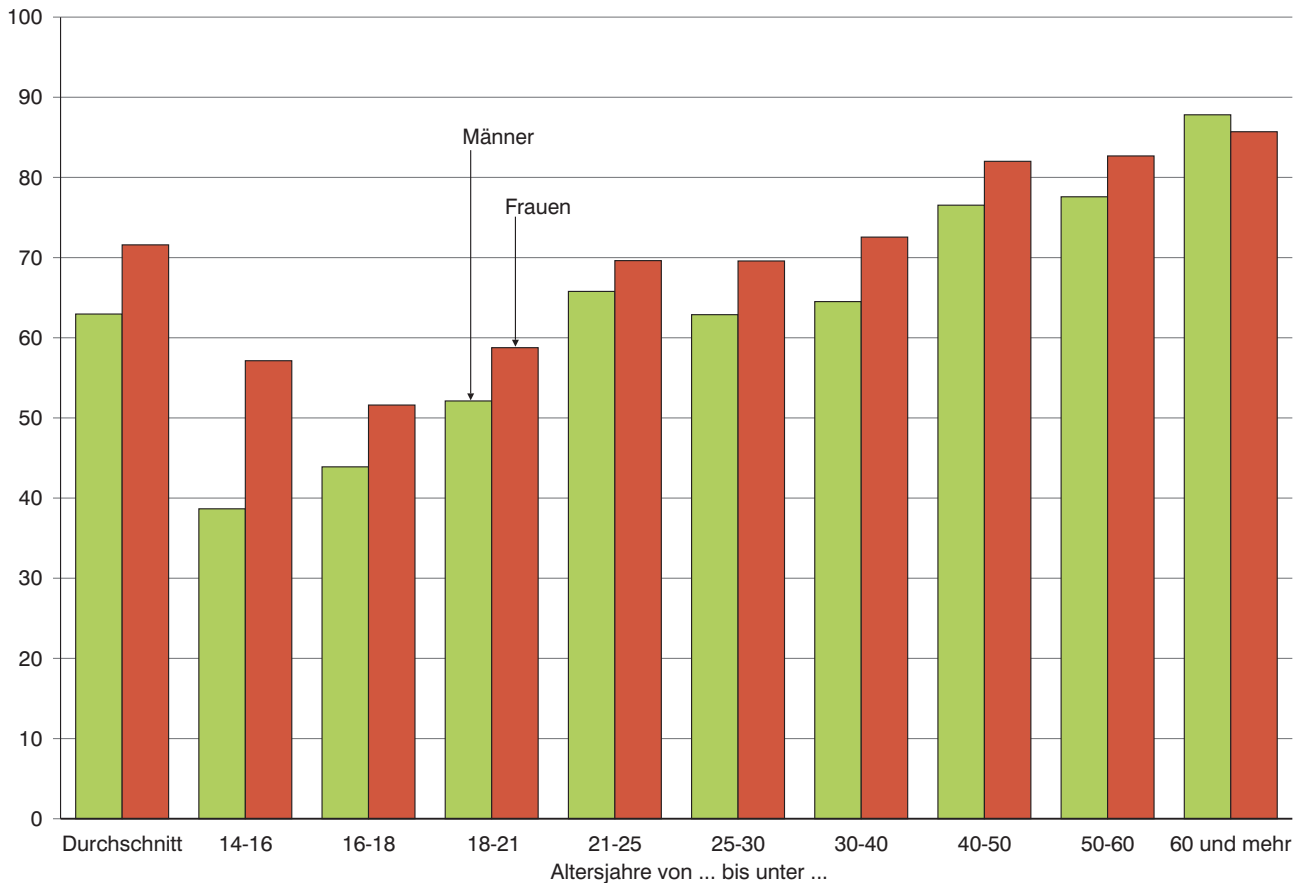

Beendete Bewährungsaufsichten in Bayern seit 1991
 durch Bewährung oder Widerruf wegen Nichtbewährung

allgemeines Strafrecht

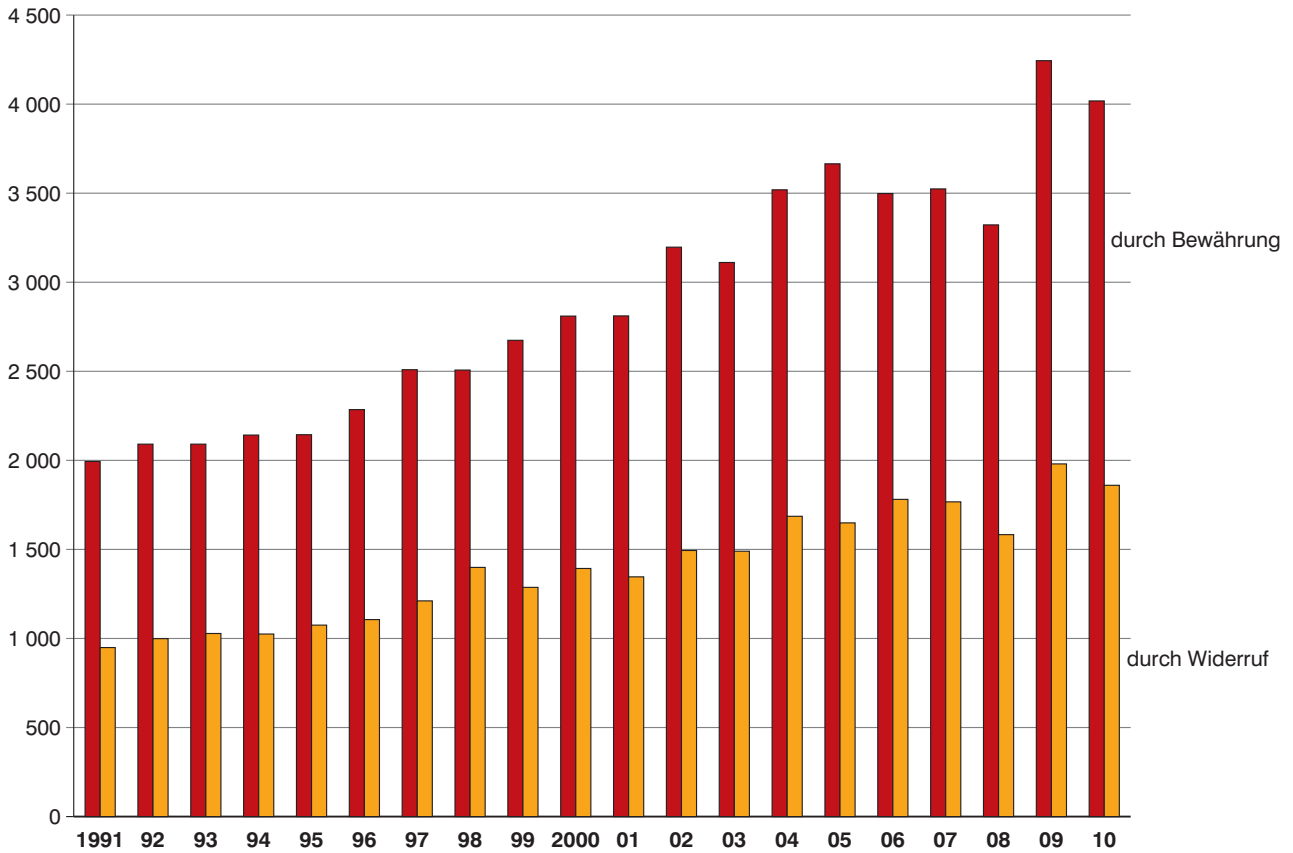

Jugendstrafrecht

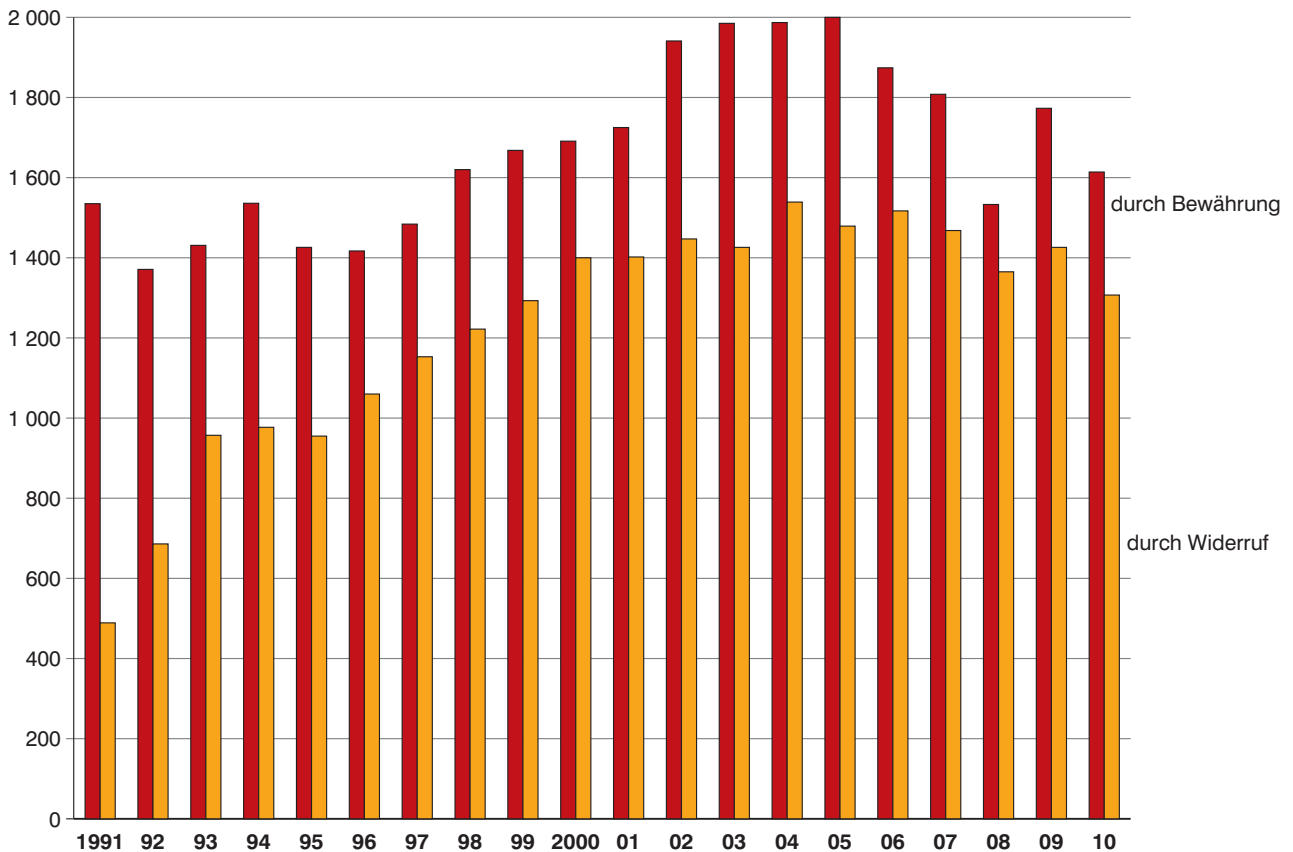

Beendete Bewährungsaufsichten in Bayern im Jahr 2010 nach Beendigungsgründen

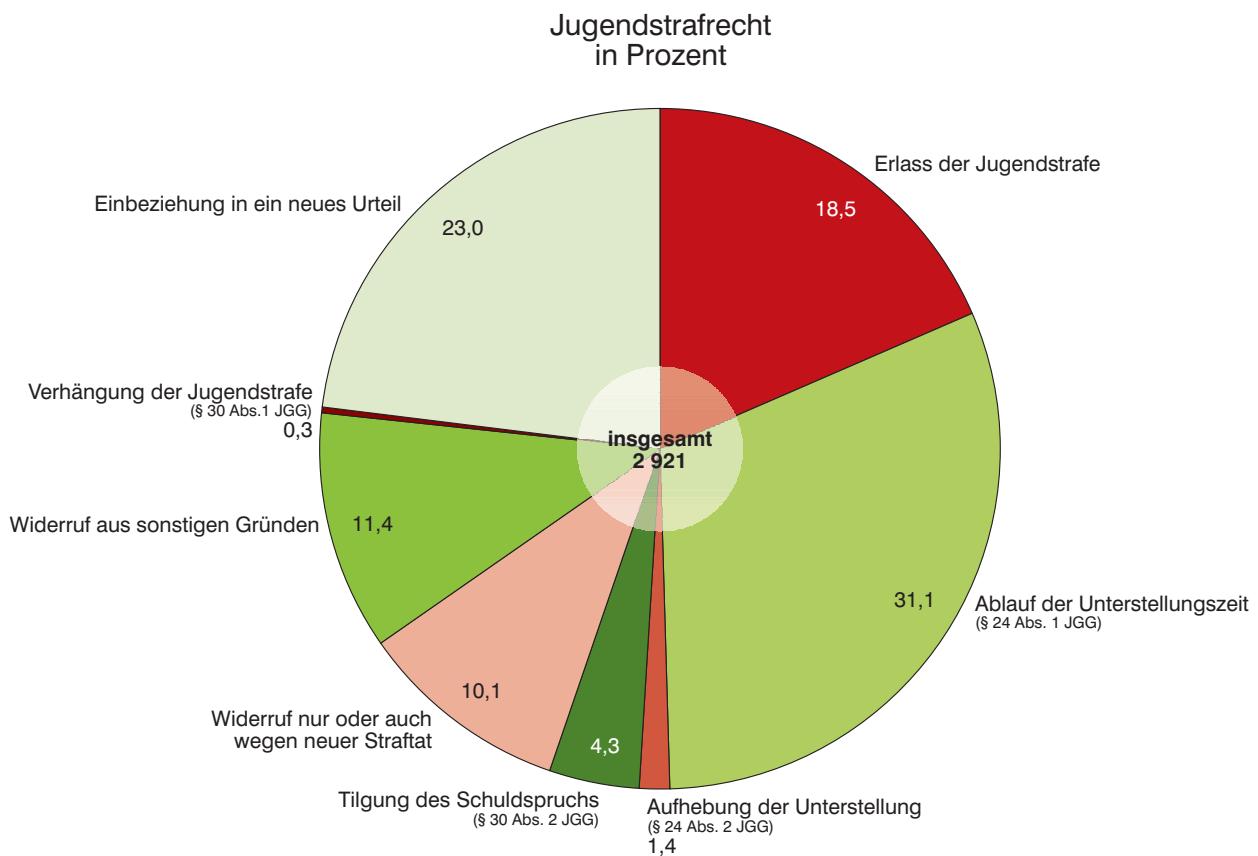
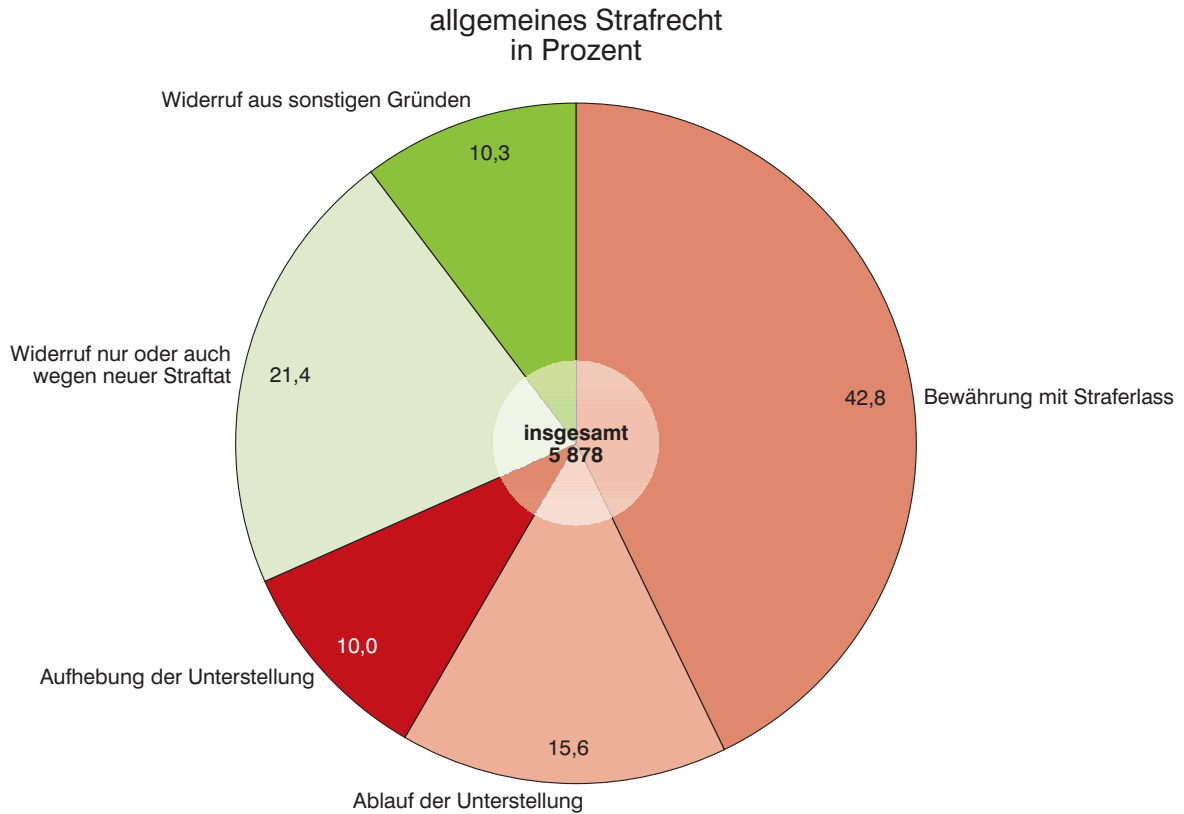

Übersicht 1

Bewährungshelfer, Probanden und Unterstellungen unter Bewährungsaufsicht in Bayern seit 1990

Jahr	Probanden 1)	Bewährungshelfer			Durchschnittliche Zahl der Probanden je Bewäh- rungshelfer	Unterstellungen am 31. 12. ...		
		insge- samt	männlich	weiblich		insgesamt	davon nach	
							allgemeinem Strafrecht	Jugend- strafrecht
1990	13 880	280	185	95	49,6	15 929	10 179	5 750
1991	13 788	285	189	96	48,4	15 983	10 548	5 435
1992	13 792	297	201	96	46,4	15 897	10 632	5 265
1993	13 632	305	200	105	44,7	15 680	10 772	4 908
1994	13 797	299	188	111	46,1	15 915	11 269	4 646
1995	14 300	294	186	108	48,6	16 465	11 798	4 667
1996	15 071	299	182	117	50,4	17 342	12 327	5 015
1997	15 655	299	182	117	52,4	18 092	12 764	5 328
1998	16 034	303	177	126	52,9	18 612	13 084	5 528
1999	16 679	312	184	128	53,5	19 490	13 733	5 757
2000	17 053	300	172	128	56,8	19 935	13 978	5 957
2001	18 166	299	172	127	60,8	21 273	14 865	6 408
2002	18 614	300	169	131	62,0	21 775	15 275	6 500
2003	19 137	307	168	139	62,3	22 420	15 926	6 494
2004	19 462	318	166	152	61,2	22 846	16 423	6 423
2005	19 107	325	162	163	58,8	22 541	16 346	6 195
2006	19 036	327	163	164	58,2	22 648	16 664	5 984
2007	19 345	328	161	167	59,0	23 094	17 179	5 915
2008	21 035	334	163	171	63,0	25 234	19 034	6 200
2009	20 611	339	163	176	60,8	24 712	18 999	5 713
2010	20 394	347	167	180	58,8	24 531	19 200	5 331

1) Abzüglich der Mehrfachunterstellungen.

Übersicht 2

**Unterstellungen am 31. 12. unter Bewährungsaufsicht in Bayern seit 1990
nach dem Grund der Unterstellung *)**

Jahr	Unterstellungen insgesamt	allgemeines Strafrecht					Jugendstrafrecht				
		zusammen	darunter: aufgrund 1)			zusammen	darunter: aufgrund 1)				
			Strafaussetzung § 56 StGB 2)	Aussetzung des Strafrestes nach §§ 57 Abs. 1, 2 StGB 2)			Straf-(Rest)aussetzung nach §§ 35, 36 BtMG	Strafaussetzung 3)	Aussetzung des Strafrestes nach § 88 JGG 4)		Straf-(Rest)aussetzung nach §§ 35, 36 BtMG
				Anzahl	%				Anzahl	%	
1990	15 929	10 179	5 551	4 566	44,9	x	5 750	3 836	1 914	33,3	x
1991	15 983	10 548	5 764	4 704	44,6	x	5 435	3 815	1 766	32,5	x
1992	15 897	10 632	5 883	4 665	43,9	x	5 265	3 690	1 575	29,9	x
1993	15 680	10 772	6 135	4 531	42,1	x	4 908	3 588	1 320	26,9	x
1994	15 915	11 269	6 568	4 588	40,7	x	4 646	3 388	1 258	27,1	x
1995	16 465	11 798	6 954	4 739	40,2	x	4 667	3 382	1 285	27,5	x
1996	17 342	12 327	7 259	4 966	40,3	x	5 015	3 714	1 301	25,9	x
1997	18 092	12 764	7 524	5 151	40,4	x	5 328	4 085	1 243	23,3	x
1998	18 612	13 084	7 677	5 315	40,6	x	5 528	4 150	1 378	24,9	x
1999	19 490	13 733	7 992	5 637	41,0	x	5 757	4 322	1 435	24,9	x
2000	19 935	13 978	8 033	5 832	41,7	x	5 957	4 469	1 488	25,0	x
2001	21 273	14 865	8 409	6 300	42,4	317	6 408	4 862	1 490	23,3	45
2002	21 775	15 275	8 741	5 793	37,9	598	6 500	4 892	1 487	22,9	110
2003	22 420	15 926	9 079	5 893	37,0	828	6 494	4 795	1 526	23,5	160
2004	22 846	16 423	9 506	5 830	35,5	957	6 423	4 724	1 500	23,4	181
2005	22 541	16 346	9 420	5 698	34,9	1 104	6 195	4 565	1 432	23,1	179
2006	22 648	16 664	9 491	5 850	35,1	1 183	5 984	4 361	1 402	23,4	201
2007	23 094	17 179	9 696	6 043	35,2	1 292	5 915	4 332	1 372	23,2	191
2008	25 234	19 034	10 921	6 687	35,1	1 362	6 200	4 522	1 459	23,5	191
2009	24 712	18 999	10 722	6 912	36,4	1 289	5 713	4 171	1 353	23,7	170
2010	24 531	19 200	10 709	7 124	37,1	1 284	5 331	3 821	1 316	24,7	158

*) Nur Unterstellungen bei hauptamtlichen Bewährungshelfern; auch mehrfache Unterstellungen eines Probanden.

1) Aufgliederung ohne "aus sonstigen Gründen" wie sie seit Berichtsjahr 2001 erfasst werden und ohne Lebenslang. -

2) Einschl. im Wege der Gnade. - 3) Einschl. Aussetzung der Verhängung der Jugendstrafe nach § 27 JGG und im Wege der Gnade. -

4) Seit 1992 einschl. erneuter Anordnung nach § 24 Abs. 2 JGG.

Übersicht 3

Beendete Bewährungsaufsichten in Bayern seit 1990 nach Art des Strafrechts und Beendigungsgründen

Jahr	insgesamt	nach allgemeinem Strafrecht					nach Jugendstrafrecht				
		zu-sammen 1)	abgeschlossen durch				zu-sammen	abgeschlossen durch			
			Bewährung 2)		Widerruf			Bewährung 3)		Widerruf, Verhängung der Jugendstrafe, Einbeziehung in ein neues Urteil	
					zu-sammen	dar. nur oder auch wegen neuer Straftat				zu-sammen	dar. nur oder auch wegen neuer Straftat
Anzahl	%			Anzahl	%						
1990	5 070	2 829	1 873	66,2	956	815	2 241	1 642	73,3	599	517
1991	4 967	2 943	1 994	67,8	949	792	2 024	1 535	75,8	489	401
1992	5 147	3 090	2 091	67,7	999	826	2 057	1 371	66,7	686	409
1993	5 507	3 119	2 091	67,0	1 028	871	2 388	1 431	59,9	957	452
1994	5 680	3 167	2 142	67,6	1 025	872	2 513	1 536	61,1	977	376
1995	5 600	3 219	2 144	66,6	1 075	864	2 381	1 426	59,9	955	326
1996	5 868	3 391	2 285	67,4	1 106	911	2 477	1 417	57,2	1 060	380
1997	6 357	3 720	2 509	67,4	1 211	994	2 637	1 484	56,3	1 153	363
1998	6 748	3 906	2 507	64,2	1 399	1 154	2 842	1 620	57,0	1 222	367
1999	6 922	3 961	2 674	67,5	1 287	1 107	2 961	1 668	56,3	1 293	390
2000	7 294	4 203	2 810	66,9	1 393	1 105	3 091	1 691	54,7	1 400	424
2001	7 284	4 157	2 811	67,6	1 346	1 021	3 127	1 725	55,2	1 402	398
2002	8 079	4 691	3 197	68,2	1 494	1 102	3 388	1 941	57,3	1 447	375
2003	8 012	4 601	3 111	67,6	1 490	1 105	3 411	1 985	58,2	1 426	370
2004	8 731	5 205	3 519	67,6	1 686	1 193	3 526	1 987	56,4	1 539	362
2005	8 793	5 314	3 665	69,0	1 649	1 197	3 479	2 000	57,5	1 479	393
2006	8 670	5 279	3 498	66,3	1 781	1 269	3 391	1 874	55,3	1 517	366
2007	8 567	5 291	3 524	66,6	1 767	1 289	3 276	1 808	55,2	1 468	333
2008	7 803	4 905	3 322	67,7	1 583	1 102	2 898	1 533	52,9	1 365	311
2009	9 423	6 224	4 244	68,2	1 980	1 407	3 199	1 773	55,4	1 426	341
2010	8 799	5 878	4 018	68,4	1 860	1 255	2 921	1 614	55,3	1 307	300

1) einschließlich der nach Aussetzung des Strafrestes bei lebenslanger Freiheitsstrafe Unterstellten. - 2) Straferlass, Ablauf bzw. Aufhebung der Unterstellung. - 3) Erlass der Jugendstrafe, Ablauf bzw. Aufhebung der Unterstellung, Tilgung des Schuldspruchs.

Übersicht 4

**Anteil erfolgreich beendeter Unterstellungen in Bayern seit 2000 nach Altersgruppen und Geschlecht
(Alter der Probanden zum Zeitpunkt der Unterstellung)**

Männliche Probanden

Jahr	Durchschnitt	14-16 Jahre	16-18 Jahre	18-21 Jahre	21-25 Jahre	25-30 Jahre	30-40 Jahre	40-50 Jahre	50-60 Jahre	60 und mehr
2000	60,8	44,0	40,0	52,8	64,8	62,8	68,0	69,0	76,7	86,7
2001	61,3	33,7	39,5	53,9	65,7	63,8	66,4	73,3	76,6	92,0
2002	62,4	33,1	38,0	57,9	65,1	64,9	67,4	70,7	81,0	84,3
2003	62,5	34,8	42,3	56,0	66,9	64,4	65,9	73,1	73,9	92,9
2004	62,4	47,3	37,3	54,0	66,8	63,9	67,3	72,9	79,4	87,8
2005	63,2	34,5	40,3	54,5	67,3	61,6	69,2	76,9	73,9	85,9
2006	61,0	30,4	38,0	53,5	63,8	59,2	67,5	72,4	81,4	81,3
2007	61,1	39,4	33,0	47,7	66,0	62,0	64,0	73,0	82,6	82,9
2008	61,0	51,4	32,5	44,9	65,0	63,2	63,6	74,6	81,3	83,3
2009	62,7	48,5	38,7	52,9	64,9	65,1	64,1	75,9	75,3	88,8
2010	63,0	38,7	43,9	52,1	65,8	62,9	64,5	76,6	77,6	87,8

Weibliche Probanden

Jahr	Durchschnitt	14-16 Jahre	16-18 Jahre	18-21 Jahre	21-25 Jahre	25-30 Jahre	30-40 Jahre	40-50 Jahre	50-60 Jahre	60 und mehr
2000	69,6	80,0	54,0	63,2	67,7	67,6	74,4	84,1	82,6	76,9
2001	69,7	58,3	47,8	65,9	67,4	71,2	72,0	81,2	84,4	100,0
2002	73,3	61,5	61,5	69,5	76,8	77,8	71,6	74,0	89,7	90,9
2003	73,4	66,7	53,8	68,2	70,1	71,6	83,4	75,0	89,7	83,3
2004	67,6	28,6	50,0	60,0	67,8	69,9	67,3	76,0	85,7	100,0
2005	73,5	55,6	53,3	65,0	78,0	69,2	75,9	78,1	86,1	100,0
2006	68,8	42,9	59,6	62,9	72,0	68,8	69,6	71,2	70,2	84,2
2007	70,7	50,0	46,9	64,4	72,4	72,9	68,6	77,5	81,0	85,7
2008	70,5	66,7	60,0	58,1	66,0	72,9	74,0	73,3	83,0	87,5
2009	72,6	100,0	53,6	68,0	73,2	66,2	74,1	75,9	85,7	87,5
2010	71,6	57,1	51,6	58,8	69,6	69,6	72,6	82,0	82,7	85,7

Probanden insgesamt

Jahr	Durchschnitt	14-16 Jahre	16-18 Jahre	18-21 Jahre	21-25 Jahre	25-30 Jahre	30-40 Jahre	40-50 Jahre	50-60 Jahre	60 und mehr
2000	61,7	47,3	41,3	53,6	65,0	63,3	68,6	70,8	77,4	83,7
2001	62,1	36,4	40,2	54,8	65,9	64,7	67,0	74,3	77,8	92,5
2002	63,5	35,6	40,7	58,8	66,2	66,5	67,9	71,1	82,1	85,5
2003	63,6	38,6	43,1	57,1	67,2	65,2	67,9	73,3	75,8	90,7
2004	63,0	45,9	38,3	54,4	66,9	64,5	67,3	73,3	80,2	88,9
2005	64,3	36,5	41,4	55,3	68,4	62,5	70,0	77,1	75,6	88,5
2006	61,9	31,3	40,0	54,3	64,7	60,5	67,7	72,3	79,6	81,9
2007	62,2	41,0	34,1	49,1	66,6	63,3	64,6	73,6	82,4	83,3
2008	62,1	52,6	35,3	45,8	65,1	64,4	65,1	74,4	81,6	84,0
2009	63,8	52,7	39,4	54,1	65,8	65,2	65,4	75,9	76,9	88,6
2010	64,0	40,2	44,4	52,6	66,2	63,7	65,6	77,5	78,3	87,5

Tabellenteil

RB.1 Unterstellungen unter Bewährungsaufsicht am 31.12.2010 nach OLG-Bezirken und Landgerichtsbezirken

Oberlandesgerichtsbezirk ----- Landgericht	Unter- stellungen insgesamt 1)	davon nach		Zweite und weitere bestehende Unterstellungen derselben Person bei demselben Bewährungshelfer unter			Bei demselben Bewährungshelfer mehrfach unter Bewährungsaufsicht Unterstellte		Unterstel- lungen ohne Mehrfach- Unterstel- lungen sind Sp.1 + Sp. 7 - Sp. 8	
		allge- meinem Strafrecht	Jugend- strafrecht	Bewährungs- aufsicht allein	Führungs- aufsicht allein	Bewährungs- und Führungs- aufsicht	Personen	Unter- stellungen		
										1
Land insgesamt										
Bayern	M	21 426	16 493	4 933	3 132	1 314	432	2 841	6 386	17 881
	W	3 105	2 707	398	559	120	34	457	1 049	2 513
	I	24 531	19 200	5 331	3 691	1 434	466	3 298	7 435	20 394
Oberlandesgerichtsbezirke										
OLG-Bezirk München	M	11 872	9 071	2 801	1 720	817	249	1 552	3 504	9 920
	W	1 727	1 483	244	298	83	17	243	557	1 413
	I	13 599	10 554	3 045	2 018	900	266	1 795	4 061	11 333
OLG-Bezirk Nürnberg	M	5 400	4 133	1 267	804	345	128	757	1 687	4 470
	W	775	681	94	149	28	16	130	295	610
	I	6 175	4 814	1 361	953	373	144	887	1 982	5 080
OLG-Bezirk Bamberg	M	4 154	3 289	865	608	152	55	532	1 195	3 491
	W	603	543	60	112	9	1	84	197	490
	I	4 757	3 832	925	720	161	56	616	1 392	3 981
Landgerichtsbezirke										
OLG-Bezirk München										
LG Ingolstadt	M	779	502	277	134	38	11	111	253	637
	W	110	87	23	23	7	2	20	45	85
	I	889	589	300	157	45	13	131	298	722
LG Augsburg	M	1 869	1 432	437	310	104	28	262	599	1 532
	W	299	261	38	62	7	-	46	108	237
	I	2 168	1 693	475	372	111	28	308	707	1 769
LG Deggendorf	M	506	389	117	62	63	20	71	152	425
	W	88	72	16	10	10	4	9	23	74
	I	594	461	133	72	73	24	80	175	499
LG Kempten (Allgäu)	M	749	551	198	84	32	6	77	167	659
	W	98	83	15	13	1	-	11	24	85
	I	847	634	213	97	33	6	88	191	744
LG Landshut	M	935	733	202	122	34	8	106	236	805
	W	131	122	9	21	12	3	22	46	107
	I	1 066	855	211	143	46	11	128	282	912
LG Memmingen	M	1 142	875	267	208	39	11	177	393	926
	W	152	127	25	30	3	1	24	55	121
	I	1 294	1 002	292	238	42	12	201	448	1 047
LG München I	M	2 987	2 488	499	463	241	102	432	990	2 429
	W	475	422	53	92	16	2	70	162	383
	I	3 462	2 910	552	555	257	104	502	1 152	2 812
LG München II	M	1 259	922	337	184	84	34	166	382	1 043
	W	154	128	26	23	8	-	15	38	131
	I	1 413	1 050	363	207	92	34	181	420	1 174
LG Passau	M	484	360	124	68	31	7	61	136	409
	W	73	66	7	9	3	2	10	22	61
	I	557	426	131	77	34	9	71	158	470
LG Traunstein	M	1 162	819	343	85	151	22	89	196	1 055
	W	147	115	32	15	16	3	16	34	129
	I	1 309	934	375	100	167	25	105	230	1 184

RB.1 Unterstellungen unter Bewährungsaufsicht am 31.12.2010 nach OLG-Bezirken und Landgerichtsbezirken

Oberlandesgerichtsbezirk ----- Landgericht	Unter- stellungen insgesamt 1)	davon nach		Zweite und weitere bestehende Unterstellungen derselben Person bei demselben Bewährungshelfer unter			Bei demselben Bewährungshelfer mehrfach unter Bewährungsaufsicht Unterstellte		Unterstel- lungen ohne Mehrfach- Unterstel- lungen sind Sp.1 + Sp. 7 - Sp. 8	
		allge- meinem Strafrecht	Jugend- strafrecht	Bewährungs- aufsicht allein	Führungs- aufsicht allein	Bewährungs- und Führungs- aufsicht	Personen	Unter- stellungen		
										1
OLG-Bezirk Nürnberg										
LG Amberg	M	497	384	113	68	26	10	63	141	419
	W	80	72	8	18	3	-	17	35	62
	I	577	456	121	86	29	10	80	176	481
LG Ansbach	M	479	326	153	56	28	5	51	112	418
	W	72	60	12	18	1	-	13	31	54
	I	551	386	165	74	29	5	64	143	472
LG Nürnberg	M	2 493	1 851	642	378	114	28	328	735	2 086
	W	330	286	44	68	7	2	50	120	260
	I	2 823	2 137	686	446	121	30	378	855	2 346
LG Regensburg	M	1 619	1 347	272	258	163	81	273	609	1 283
	W	239	215	24	37	17	14	43	94	188
	I	1 858	1 562	296	295	180	95	316	703	1 471
LG Weiden i.d. Opf.	M	312	225	87	44	14	4	42	90	264
	W	54	48	6	8	-	-	7	15	46
	I	366	273	93	52	14	4	49	105	310
OLG-Bezirk Bamberg										
LG Aschaffenburg	M	665	509	156	102	11	13	90	205	550
	W	76	68	8	16	-	-	11	27	60
	I	741	577	164	118	11	13	101	232	610
LG Bamberg	M	694	501	193	108	17	3	90	202	582
	W	91	77	14	13	3	-	11	24	78
	I	785	578	207	121	20	3	101	226	660
LG Bayreuth	M	402	335	67	60	32	12	56	128	330
	W	55	52	3	13	2	-	7	20	42
	I	457	387	70	73	34	12	63	148	372
LG Coburg	M	427	332	95	70	8	2	57	129	355
	W	57	50	7	13	-	-	10	23	44
	I	484	382	102	83	8	2	67	152	399
LG Hof	M	447	351	96	62	17	4	57	123	381
	W	81	73	8	16	1	1	15	32	64
	I	528	424	104	78	18	5	72	155	445
LG Schweinfurt	M	728	602	126	115	27	5	91	210	609
	W	112	100	12	22	-	-	16	38	90
	I	840	702	138	137	27	5	107	248	699
LG Würzburg	M	791	659	132	91	40	16	91	198	684
	W	131	123	8	19	3	-	14	33	112
	I	922	782	140	110	43	16	105	231	796

1) Ohne Unterstellungen nach § 10 JGG und ohne Unterstellungen bei ehrenamtlichen Bewährungshelfern; einschl. mehrerer Bewährungs-/ Führungsaufsichten nebeneinander.

RB.2 Unterstellungen unter Bewährungsaufsicht am 31.12.2010 nach allgemeinem Strafrecht
 nach OLG-Bezirken und Landgerichtsbezirken und dem Grund der Unterstellung

Oberlandesgerichtsbezirk ----- Landgericht	Unter- stel- lungen insge- samt 1)	davon aufgrund											Straf- (Rest-) Aus- set- zung nach §§ 35,36 BtMG	son- stiger Gründe	
		Strafaus- setzung		Aussetzung des Strafrestes bei								lebenslanger Freiheitsstrafe			
		nach § 56 StGB	im Wege der Gnade	zeitiger Freiheitsstrafe						davon Strafrest bei Entlassung		nach § 57a StGB			im Wege der Gnade
				nach		im Wege der Gnade	zu- sam- men	davon Strafrest bei Entlassung							
				§ 57 Abs. 1 StGB	§ 57 Abs. 2 StGB			bis unter 1 Jahr	1 Jahr oder mehr						
1	2	3	4	5	6	7	8	9	10	11	12	13			
Land insgesamt															
Bayern	M	16 493	8 903	43	5 770	550	17	6 337	5 284	1 053	13	-	1 137	60	
	W	2 707	1 741	22	679	102	6	787	700	87	3	1	147	6	
	I	19 200	10 644	65	6 449	652	23	7 124	5 984	1 140	16	1	1 284	66	
Oberlandesgerichtsbezirke															
OLG-Bezirk München	M	9 071	4 886	32	3 141	268	15	3 424	2 914	510	10	-	679	40	
	W	1 483	952	14	370	36	4	410	366	44	2	1	100	4	
	I	10 554	5 838	46	3 511	304	19	3 834	3 280	554	12	1	779	44	
OLG-Bezirk Nürnberg	M	4 133	2 086	7	1 563	165	1	1 729	1 434	295	3	-	298	10	
	W	681	421	1	192	30	2	224	205	19	1	-	33	1	
	I	4 814	2 507	8	1 755	195	3	1 953	1 639	314	4	-	331	11	
OLG-Bezirk Bamberg	M	3 289	1 931	4	1 066	117	1	1 184	936	248	-	-	160	10	
	W	543	368	7	117	36	-	153	129	24	-	-	14	1	
	I	3 832	2 299	11	1 183	153	1	1 337	1 065	272	-	-	174	11	
Landgerichtsbezirke															
OLG-Bezirk München															
LG Ingolstadt	M	502	188	-	219	21	2	242	211	31	-	-	71	1	
	W	87	41	-	32	7	-	39	36	3	-	-	7	-	
	I	589	229	-	251	28	2	281	247	34	-	-	78	1	
LG Augsburg	M	1 432	673	1	578	10	-	588	514	74	2	-	141	27	
	W	261	150	2	77	1	1	79	68	11	1	-	26	3	
	I	1 693	823	3	655	11	1	667	582	85	3	-	167	30	
LG Deggendorf	M	389	227	2	131	13	1	145	112	33	1	-	7	7	
	W	72	47	3	20	-	-	20	15	5	-	-	2	-	
	I	461	274	5	151	13	1	165	127	38	1	-	9	7	
LG Kempten (Allgäu)	M	551	288	-	212	36	1	249	211	38	-	-	12	2	
	W	83	56	-	22	3	-	25	23	2	-	-	2	-	
	I	634	344	-	234	39	1	274	234	40	-	-	14	2	
LG Landshut	M	733	432	1	228	24	3	255	219	36	3	-	42	-	
	W	122	73	1	40	1	1	42	38	4	-	1	4	1	
	I	855	505	2	268	25	4	297	257	40	3	1	46	1	
LG Memmingen	M	875	583	3	212	35	1	248	201	47	-	-	40	1	
	W	127	109	-	12	3	-	15	13	2	-	-	3	-	
	I	1 002	692	3	224	38	1	263	214	49	-	-	43	1	
LG München I	M	2 488	1 336	21	830	60	1	891	791	100	3	-	236	1	
	W	422	276	4	87	9	1	97	92	5	1	-	44	-	
	I	2 910	1 612	25	917	69	2	988	883	105	4	-	280	1	
LG München II	M	922	485	3	342	28	5	375	313	62	1	-	57	1	
	W	128	86	-	33	3	-	36	33	3	-	-	6	-	
	I	1 050	571	3	375	31	5	411	346	65	1	-	63	1	
LG Passau	M	360	177	-	151	17	-	168	137	31	-	-	15	-	
	W	66	42	3	18	2	-	20	16	4	-	-	1	-	
	I	426	219	3	169	19	-	188	153	35	-	-	16	-	
LG Traunstein	M	819	497	1	238	24	1	263	205	58	-	-	58	-	
	W	115	72	1	29	7	1	37	32	5	-	-	5	-	
	I	934	569	2	267	31	2	300	237	63	-	-	63	-	

RB.2 Unterstellungen unter Bewährungsaufsicht am 31.12.2010 nach allgemeinem Strafrecht
 nach OLG-Bezirken und Landgerichtsbezirken und dem Grund der Unterstellung

Oberlandesgerichtsbezirk ----- Landgericht	Unter- stel- lungen insge- samt 1)	davon aufgrund											son- stiger Gründe	
		Strafaus- setzung		Aussetzung des Strafrestes bei								Straf- (Rest-) Aus- set- zung nach §§ 35,36 BtMG		
		nach § 56 StGB	im Wege der Gnade	zeitiger Freiheitsstrafe					lebenslanger Freiheitsstrafe					
				nach		im Wege der Gnade	zu- sam- men	davon Strafrest bei Entlassung		nach § 57a StGB	im Wege der Gnade			
				§ 57 Abs. 1 StGB	§ 57 Abs. 2 StGB			bis unter 1 Jahr	1 Jahr oder mehr					
1	2	3	4	5	6	7	8	9	10	11	12	13		
OLG-Bezirk Nürnberg														
LG Amberg	M	384	234	-	122	13	-	135	117	18	-	-	14	1
	W	72	56	-	13	1	-	14	14	-	-	-	1	1
	I	456	290	-	135	14	-	149	131	18	-	-	15	2
LG Ansbach	M	326	172	2	112	14	-	126	103	23	-	-	24	2
	W	60	39	-	18	1	-	19	17	2	-	-	2	-
	I	386	211	2	130	15	-	145	120	25	-	-	26	2
LG Nürnberg	M	1 851	732	4	830	80	1	911	752	159	1	-	201	2
	W	286	142	-	98	23	2	123	111	12	1	-	20	-
	I	2 137	874	4	928	103	3	1 034	863	171	2	-	221	2
LG Regensburg	M	1 347	814	1	426	46	-	472	394	78	2	-	53	5
	W	215	142	1	59	5	-	64	59	5	-	-	8	-
	I	1 562	956	2	485	51	-	536	453	83	2	-	61	5
LG Weiden i.d. Opf.	M	225	134	-	73	12	-	85	68	17	-	-	6	-
	W	48	42	-	4	-	-	4	4	-	-	-	2	-
	I	273	176	-	77	12	-	89	72	17	-	-	8	-
OLG-Bezirk Bamberg														
LG Aschaffenburg	M	509	328	-	135	20	1	156	135	21	-	-	25	-
	W	68	46	1	13	2	-	15	14	1	-	-	5	1
	I	577	374	1	148	22	1	171	149	22	-	-	30	1
LG Bamberg	M	501	289	-	171	17	-	188	160	28	-	-	21	3
	W	77	46	1	20	7	-	27	23	4	-	-	3	-
	I	578	335	1	191	24	-	215	183	32	-	-	24	3
LG Bayreuth	M	335	175	2	142	10	-	152	125	27	-	-	5	1
	W	52	34	1	14	3	-	17	14	3	-	-	-	-
	I	387	209	3	156	13	-	169	139	30	-	-	5	1
LG Coburg	M	332	180	1	109	6	-	115	103	12	-	-	34	2
	W	50	30	2	13	2	-	15	13	2	-	-	3	-
	I	382	210	3	122	8	-	130	116	14	-	-	37	2
LG Hof	M	351	204	-	129	8	-	137	116	21	-	-	10	-
	W	73	52	-	17	3	-	20	15	5	-	-	1	-
	I	424	256	-	146	11	-	157	131	26	-	-	11	-
LG Schweinfurt	M	602	363	-	188	24	-	212	145	67	-	-	26	1
	W	100	72	1	21	5	-	26	23	3	-	-	1	-
	I	702	435	1	209	29	-	238	168	70	-	-	27	1
LG Würzburg	M	659	392	1	192	32	-	224	152	72	-	-	39	3
	W	123	88	1	19	14	-	33	27	6	-	-	1	-
	I	782	480	2	211	46	-	257	179	78	-	-	40	3

1) Ohne Unterstellungen bei ehrenamtlichen Bewährungshelfern; einschl. mehrerer Bewährungsaufsichten nebeneinander.

RB.3 Unterstellungen unter Bewährungsaufsicht am 31.12.2010 nach Jugendstrafrecht
 nach OLG-Bezirken und Landgerichtsbezirken und dem Grund der Unterstellung

Oberlandesgerichtsbezirk ----- Landgericht	Unter- stel- lungen insge- samt 1)	davon aufgrund											son- stiger Gründe	
		Aussetzung der					Aussetzung des Restes einer Jugendstrafe							
		Verhän- gung der Ju- gend- strafe nach § 27 JGG	Jugendstrafe zur Bewährung			nach § 88 JGG	im Wege der Gnade	zu- sammen	davon Strafrest bei Entlassung		erneuter Anord- nung nach § 24 Abs.3 JGG	Straf- (Rest-) Ausset- zung nach §§ 35,36 BtMG		
			nach § 21 JGG	nach § 30 JGG	im Wege der Gnade				bis unter 1 Jahr	1 Jahr oder mehr				
1	2	3	4	5	6	7	8	9	10	11	12	13		
Land insgesamt														
Bayern	M	4 933	289	2 933	274	2	1 248	2	1 250	1 000	250	1	149	35
	W	398	40	261	22	-	65	-	65	56	9	-	9	1
	I	5 331	329	3 194	296	2	1 313	2	1 315	1 056	259	1	158	36
Oberlandesgerichtsbezirke														
OLG-Bezirk München	M	2 801	179	1 687	146	1	684	1	685	547	138	1	78	24
	W	244	30	152	12	-	44	-	44	37	7	-	6	-
	I	3 045	209	1 839	158	1	728	1	729	584	145	1	84	24
OLG-Bezirk Nürnberg	M	1 267	36	791	23	1	370	1	371	301	70	-	40	5
	W	94	3	77	1	-	12	-	12	10	2	-	-	1
	I	1 361	39	868	24	1	382	1	383	311	72	-	40	6
OLG-Bezirk Bamberg	M	865	74	455	105	-	194	-	194	152	42	-	31	6
	W	60	7	32	9	-	9	-	9	9	-	-	3	-
	I	925	81	487	114	-	203	-	203	161	42	-	34	6
Landgerichtsbezirke														
OLG-Bezirk München														
LG Ingolstadt	M	277	17	146	1	-	98	-	98	80	18	-	7	8
	W	23	7	8	-	-	7	-	7	6	1	-	1	-
	I	300	24	154	1	-	105	-	105	86	19	-	8	8
LG Augsburg	M	437	19	310	2	-	99	-	99	76	23	-	6	1
	W	38	3	23	-	-	10	-	10	8	2	-	2	-
	I	475	22	333	2	-	109	-	109	84	25	-	8	1
LG Deggendorf	M	117	5	57	28	-	25	-	25	18	7	-	2	-
	W	16	4	2	4	-	6	-	6	5	1	-	-	-
	I	133	9	59	32	-	31	-	31	23	8	-	2	-
LG Kempten (Allgäu)	M	198	18	85	36	-	56	-	56	44	12	-	1	2
	W	15	2	6	4	-	3	-	3	2	1	-	-	-
	I	213	20	91	40	-	59	-	59	46	13	-	1	2
LG Landshut	M	202	7	115	14	1	58	-	58	52	6	-	7	-
	W	9	1	6	-	-	1	-	1	1	-	-	1	-
	I	211	8	121	14	1	59	-	59	53	6	-	8	-
LG Memmingen	M	267	5	184	2	-	66	1	67	51	16	1	7	1
	W	25	1	16	-	-	7	-	7	7	-	-	1	-
	I	292	6	200	2	-	73	1	74	58	16	1	8	1
LG München I	M	499	20	327	8	-	123	-	123	103	20	-	20	1
	W	53	-	47	1	-	4	-	4	3	1	-	1	-
	I	552	20	374	9	-	127	-	127	106	21	-	21	1
LG München II	M	337	26	225	1	-	68	-	68	52	16	-	7	10
	W	26	1	22	-	-	3	-	3	3	-	-	-	-
	I	363	27	247	1	-	71	-	71	55	16	-	7	10
LG Passau	M	124	2	89	-	-	31	-	31	24	7	-	2	-
	W	7	-	7	-	-	-	-	-	-	-	-	-	-
	I	131	2	96	-	-	31	-	31	24	7	-	2	-
LG Traunstein	M	343	60	149	54	-	60	-	60	47	13	-	19	1
	W	32	11	15	3	-	3	-	3	2	1	-	-	-
	I	375	71	164	57	-	63	-	63	49	14	-	19	1

RB.3 Unterstellungen unter Bewährungsaufsicht am 31.12.2010 nach Jugendstrafrecht
 nach OLG-Bezirken und Landgerichtsbezirken und dem Grund der Unterstellung

Oberlandesgerichtsbezirk ----- Landgericht	Unter- stel- lungen insge- samt 1)	davon aufgrund											son- stiger Gründe	
		Aussetzung der					Aussetzung des Restes einer Jugendstrafe							
		Verhän- gung der Ju- gend- strafe nach § 27 JGG	Jugendstrafe zur Bewährung			nach § 88 JGG	im Wege der Gnade	zu- sammen	davon Strafrest bei Entlassung		erneuter Anord- nung nach § 24 Abs.3 JGG	Straf- (Rest-) Ausset- zung nach §§ 35,36 BtMG		
			nach § 21 JGG	nach § 30 JGG	im Wege der Gnade				bis unter 1 Jahr	1 Jahr oder mehr				
1	2	3	4	5	6	7	8	9	10	11	12	13		
OLG-Bezirk Nürnberg														
LG Amberg	M	113	2	75	4	-	29	-	29	25	4	-	2	1
	W	8	-	7	-	-	1	-	1	1	-	-	-	-
	I	121	2	82	4	-	30	-	30	26	4	-	2	1
LG Ansbach	M	153	17	87	2	-	37	-	37	34	3	-	7	3
	W	12	1	11	-	-	-	-	-	-	-	-	-	-
	I	165	18	98	2	-	37	-	37	34	3	-	7	3
LG Nürnberg	M	642	1	405	4	-	209	1	210	171	39	-	21	1
	W	44	-	36	-	-	7	-	7	5	2	-	-	1
	I	686	1	441	4	-	216	1	217	176	41	-	21	2
LG Regensburg	M	272	14	169	13	1	68	-	68	52	16	-	7	-
	W	24	2	17	1	-	4	-	4	4	-	-	-	-
	I	296	16	186	14	1	72	-	72	56	16	-	7	-
LG Weiden i.d. Opf.	M	87	2	55	-	-	27	-	27	19	8	-	3	-
	W	6	-	6	-	-	-	-	-	-	-	-	-	-
	I	93	2	61	-	-	27	-	27	19	8	-	3	-
OLG-Bezirk Bamberg														
LG Aschaffenburg	M	156	22	78	14	-	37	-	37	27	10	-	5	-
	W	8	1	5	1	-	1	-	1	1	-	-	-	-
	I	164	23	83	15	-	38	-	38	28	10	-	5	-
LG Bamberg	M	193	12	94	32	-	44	-	44	37	7	-	9	2
	W	14	3	6	2	-	1	-	1	1	-	-	2	-
	I	207	15	100	34	-	45	-	45	38	7	-	11	2
LG Bayreuth	M	67	2	46	3	-	16	-	16	14	2	-	-	-
	W	3	-	3	-	-	-	-	-	-	-	-	-	-
	I	70	2	49	3	-	16	-	16	14	2	-	-	-
LG Coburg	M	95	-	67	-	-	20	-	20	18	2	-	8	-
	W	7	1	5	-	-	-	-	-	-	-	-	1	-
	I	102	1	72	-	-	20	-	20	18	2	-	9	-
LG Hof	M	96	11	58	7	-	17	-	17	16	1	-	2	1
	W	8	1	5	1	-	1	-	1	1	-	-	-	-
	I	104	12	63	8	-	18	-	18	17	1	-	2	1
LG Schweinfurt	M	126	15	76	1	-	29	-	29	21	8	-	4	1
	W	12	1	6	1	-	4	-	4	4	-	-	-	-
	I	138	16	82	2	-	33	-	33	25	8	-	4	1
LG Würzburg	M	132	12	36	48	-	31	-	31	19	12	-	3	2
	W	8	-	2	4	-	2	-	2	2	-	-	-	-
	I	140	12	38	52	-	33	-	33	21	12	-	3	2

1) Ohne Unterstellungen nach § 10 JGG und ohne Unterstellung bei ehrenamtlichen Bewährungshelfern; einschl. mehrerer Bewährungshelfern nebeneinander.

RB. 4 Unterstellungen unter Bewährungsaufsicht in Bayern am 31.12.2010 nach schwersten Straftaten

Straftaten (Verbrechen und Vergehen) 1 - 9 Hauptdeliktgruppen 01 - 30 = Abschnitt des StGB Straftatenverzeichnis-Nr. (STV-Nr.) - Straftat	Unterstellungen insgesamt 1)	davon nach	
		allgemeinem Strafrecht	Jugend- strafrecht
		1	2

Teil 1 Hauptdeliktgruppen

1 StGB §§ 80 bis 168 und 331 bis 357, außer § 142 Straftaten gegen den Staat, die öffentliche Ordnung und im Amt	M	610	467	143
	W	83	68	15
	I	693	535	158
2 StGB §§ 174 bis 184 e Straftaten gegen die sexuelle Selbstbestimmung	M	787	613	174
	W	16	9	7
	I	803	622	181
2 StGB §§ 169-173, 185-241 a, außer §§ 222, 229 i.V.m. Verkehrsunfall Andere Straftaten gegen die Person, außer im Straßenverkehr	M	5 580	3 886	1 694
	W	374	281	93
	I	5 954	4 167	1 787
4 StGB §§ 242 bis 248 c Diebstahl und Unterschlagung	M	3 454	2 464	990
	W	761	664	97
	I	4 215	3 128	1 087
5 StGB §§ 249 bis 255, 316 a Raub und Erpressung, räuberischer Angriff auf Kraftfahrer	M	1 095	621	474
	W	101	74	27
	I	1 196	695	501
6 StGB §§ 257 bis 305 a Andere Vermögens- und Eigentumsdelikte, Urkundendelikte	M	2 918	2 507	411
	W	1 016	931	85
	I	3 934	3 438	496
7 StGB §§ 306 bis 330 a, außer § 315 b, 315 c, 316 und 316 a, 323 a i.V.m. Verkehrsunfall Gemeingefährliche einschl. Umwelt-Straftaten	M	403	340	63
	W	42	39	3
	I	445	379	66
8 StGB §§ 142, 315 b, 315 c, 316, 222, 229, 323 a i.V.m. Verkehrsunfall, StVG §§ 21, 22, 22 a, 22 b Straftaten im Straßenverkehr	M	1 586	1 450	136
	W	113	106	7
	I	1 699	1 556	143
9 Straftaten nach anderen Bundes- und Landesgesetzen (außer StGB und StVG)	M	4 993	4 145	848
	W	599	535	64
	I	5 592	4 680	912
0 Straftaten insgesamt	M	21 426	16 493	4 933
	W	3 105	2 707	398
	I	24 531	19 200	5 331

Teil 2 Abschnitte des StGB und ausgewählte Summen

01 StGB 1. Abschnitt, §§ 80 bis 92 b Friedensverrat, Hochverrat und Gefährdung des demokratischen Rechtsstaates	M	22	18	4
	W	3	3	-
	I	25	21	4
02 StGB 2. Abschnitt, §§ 93 bis 101 a Landesverrat und Gefährdung der äußeren Sicherheit	M	2	2	-
	W	-	-	-
	I	2	2	-
04 StGB 4. Abschnitt, §§ 105 bis 108 e Straftaten gegen Verfassungsorgane sowie bei Wahlen und Abstimmungen	M	14	5	9
	W	1	-	1
	I	15	5	10
06 StGB 6. Abschnitt, §§ 111 bis 121 Widerstand gegen die Staatsgewalt	M	132	100	32
	W	1	1	-
	I	133	101	32
07 StGB 7. Abschnitt, §§ 123 bis 145 d Straftaten gegen die öffentliche Ordnung	M	253	220	33
	W	24	22	2
	I	277	242	35
08 StGB 8. Abschnitt, §§ 146 bis 152 b Geld- und Wertzeichenfälschung	M	55	45	10
	W	5	5	-
	I	60	50	10

1) Ohne Unterstellungen nach § 10 JGG und ohne Unterstel. bei ehrenamtlichen Bewährungshelfern; einschl. mehrerer Aufsichten nebeneinander.

RB. 4 Unterstellungen unter Bewährungsaufsicht in Bayern am 31.12.2010 nach schwersten Straftaten

Straftaten (Verbrechen und Vergehen) 1 - 9 Hauptdeliktgruppen 01 - 30 = Abschnitt des StGB Straftatenverzeichnis-Nr. (STV-Nr.) - Straftat		Unterstellungen insgesamt 1)	davon nach	
			allgemeinem Strafrecht	Jugend- strafrecht
		1	2	3
09 StGB 9. Abschnitt, §§ 153 bis 162 Falsche uneidliche Aussage und Meineid	M	165	122	43
	W	37	34	3
	I	202	156	46
10 StGB 10. Abschnitt, §§ 164 und 165 Falsche Verdächtigung	M	80	52	28
	W	25	15	10
	I	105	67	38
11 StGB 11. Abschnitt, §§ 166 bis 168 Straftaten, welche sich auf Religion und Weltanschauung beziehen	M	2	-	2
	W	-	-	-
	I	2	-	2
12 StGB 12. Abschnitt, §§ 169 bis 173 Straftaten gegen den Personenstand, die Ehe und die Familie	M	276	273	3
	W	7	6	1
	I	283	279	4
13 StGB 13. Abschnitt, §§ 174 bis 184 g Straftaten gegen die sexuelle Selbstbestimmung	M	787	613	174
	W	16	9	7
	I	803	622	181
14 StGB 14. Abschnitt, §§ 185 bis 200 Beleidigung	M	195	159	36
	W	17	15	2
	I	212	174	38
15 StGB 15. Abschnitt, §§ 201 bis 206 Verletzung des persönlichen Lebens- und Geheimbereichs	M	7	6	1
	W	1	1	-
	I	8	7	1
16 StGB 16. Abschnitt, §§ 211 bis 222 Straftaten gegen das Leben	M	206	171	35
	W	29	24	5
	I	235	195	40
17 StGB 17. Abschnitt, §§ 223 bis 231 Straftaten gegen die körperliche Unversehrtheit	M	4 712	3 123	1 589
	W	308	223	85
	I	5 020	3 346	1 674
18 StGB 18. Abschnitt, §§ 232 bis 241 a Straftaten gegen die persönliche Freiheit	M	258	216	42
	W	14	12	2
	I	272	228	44
19 StGB 19. Abschnitt, §§ 242 bis 248 c Diebstahl und Unterschlagung	M	3 454	2 464	990
	W	761	664	97
	I	4 215	3 128	1 087
20 StGB 20. Abschnitt, §§ 249 bis 256 Raub und Erpressung	M	1 086	613	473
	W	101	74	27
	I	1 187	687	500
21 StGB 21. Abschnitt, §§ 257 bis 262 Begünstigung und Hehlerei	M	95	77	18
	W	13	12	1
	I	108	89	19
22 StGB 22. Abschnitt, §§ 263 bis 266 b Betrug und Untreue	M	2 138	1 896	242
	W	827	763	64
	I	2 965	2 659	306
23 StGB 23. Abschnitt, §§ 267 bis 282 Urkundenfälschung	M	483	393	90
	W	166	148	18
	I	649	541	108
24 StGB 24. Abschnitt, §§ 283 bis 283 d Insolvenzstraftaten	M	17	17	-
	W	1	1	-
	I	18	18	-

1) Ohne Unterstellungen nach § 10 JGG und ohne Unterstel. bei ehrenamtlichen Bewährungshelfern; einschl. mehrerer Aufsichten nebeneinander.

RB. 4 Unterstellungen unter Bewährungsaufsicht in Bayern am 31.12.2010 nach schwersten Straftaten

Straftaten (Verbrechen und Vergehen) 1 - 9 Hauptdeliktgruppen 01 - 30 = Abschnitt des StGB Straftatenverzeichnis-Nr. (STV-Nr.) - Straftat		Unterstellungen insgesamt 1)	davon nach		
			allgemeinem Strafrecht	Jugend- strafrecht	
		1	2	3	
25	StGB 25. Abschnitt, §§ 284 bis 297 Strafbarer Eigennutz	M	3	3	-
		W	-	-	-
		I	3	3	-
26	StGB 26. Abschnitt, §§ 298 bis 302 Straftaten gegen den Wettbewerb	M	1	1	-
		W	-	-	-
		I	1	1	-
27	StGB 27. Abschnitt, §§ 303 bis 305 a Sachbeschädigung	M	181	120	61
		W	9	7	2
		I	190	127	63
28	StGB 28. Abschnitt, §§ 306 bis 323 c Gemeingefährliche Straftaten	M	1 412	1 286	126
		W	107	102	5
		I	1 519	1 388	131
29	StGB 29. Abschnitt, §§ 324 bis 330 d Straftaten gegen die Umwelt	M	6	6	-
		W	-	-	-
		I	6	6	-
30	StGB 30. Abschnitt, §§ 331 bis 358 Straftaten im Amt	M	7	7	-
		W	-	-	-
		I	7	7	-
39	Seit dem 1.1. des laufenden Jahres neu in Kraft getretene Strafbestimmungen des StGB, soweit sonst nicht zuordenbar	M	1	1	-
		W	-	-	-
		I	1	1	-
45	Wehrstrafgesetz insgesamt WStG	M	25	9	16
		W	-	-	-
		I	25	9	16
50	Betäubungsmittelgesetz insgesamt BtMG	M	4 819	4 001	818
		W	577	513	64
		I	5 396	4 514	882
60	Aufenthaltsgesetz insgesamt AufenthG	M	23	23	-
		W	5	5	-
		I	28	28	-
65	Handelsgesetzbuch insgesamt HGB	M	1	1	-
		W	-	-	-
		I	1	1	-
80	Straßenverkehrsgesetz insgesamt StVG	M	384	340	44
		W	33	31	2
		I	417	371	46
90	Straftaten nach anderen Bundesgesetzen, die hier nicht genannt sind.	M	123	109	14
		W	16	16	-
		I	139	125	14
95	Landesgesetze	M	1	1	-
		W	1	1	-
		I	2	2	-
Teil 3 Einzelstraftaten nach dem Straftatenverzeichnis-Nr. (STV-Nr.)					
1012	StGB §§ 81 bis 83 Hochverrat	M	1	1	-
		W	1	1	-
		I	2	2	-
1013	StGB § 86 Verbreiten von Propagandamitteln verfassungswidriger Organisationen	M	10	6	4
		W	2	2	-
		I	12	8	4

1) Ohne Unterstellungen nach §10 JGG und ohne Unterstel. bei ehrenamtlichen Bewährungshelfern; einschl. mehrerer Aufsichten nebeneinander.

RB. 4 Unterstellungen unter Bewährungsaufsicht in Bayern am 31.12.2010 nach schwersten Straftaten

Straftaten (Verbrechen und Vergehen) 1 - 9 Hauptdeliktgruppen 01 - 30 = Abschnitt des StGB Straftatenverzeichnis-Nr. (STV-Nr.) - Straftat		Unterstellungen insgesamt 1)	davon nach		
			allgemeinem Strafrecht	Jugend- strafrecht	
		1	2	3	
1014	StGB § 86 a	M	11	11	-
	Verwenden von Kennzeichen	W	-	-	-
	verfassungswidriger Organisationen	I	11	11	-
1032	StGB §§ 94 bis 97 b	M	2	2	-
	Straftaten wegen Verrats von Staatsgeheim-	W	-	-	-
	nissen bzw. zum Schutz von Staatsgeheimnissen	I	2	2	-
1061	StGB §§ 105, 106	M	12	3	9
	Nötigung von Verfassungsorganen	W	1	-	1
		I	13	3	10
1063	StGB §§ 107 bis 108 b	M	2	2	-
	Wahlvergehen	W	-	-	-
		I	2	2	-
1090	StGB § 111	M	1	1	-
	Öffentliche Aufforderung zu Straftaten	W	-	-	-
		I	1	1	-
1091	StGB §§ 113, 114	M	116	94	22
	Widerstand gegen Vollstreckungsbeamte und	W	1	1	-
	Personen, die Vollstreckungsb. gleichstehen	I	117	95	22
1095	StGB § 120	M	7	3	4
	Gefangenenbefreiung	W	-	-	-
		I	7	3	4
1096	StGB § 121	M	8	2	6
	Gefangenenmeuterei	W	-	-	-
		I	8	2	6
1111	StGB §§ 123, 124	M	18	14	4
	Hausfriedensbruch	W	3	3	-
		I	21	17	4
1113	StGB § 125 a	M	1	1	-
	Besonders schwerer Fall des	W	-	-	-
	Landfriedensbruchs	I	1	1	-
1114	StGB § 126	M	7	7	-
	Störung des öffentlichen Friedens durch	W	-	-	-
	Androhung von Straftaten	I	7	7	-
1120	StGB § 130 Abs. 1	M	11	9	2
	Volkshetze durch Aufstachelung zum Hass	W	2	2	-
	oder vergleichbare Äußerungen	I	13	11	2
1121	StGB § 130 Abs. 2 Volkshetze durch	M	2	1	1
	Verbreitung von Schriften oder durch	W	-	-	-
	Rundfunk, Medien- oder Teledienste	I	2	1	1
1122	StGB § 130 Abs. 3 Volkshetze durch	M	1	-	1
	Billigung, Leugnung oder Verharmlosung	W	-	-	-
	des nationalsozialistischen Völkermordes	I	1	-	1
1126	StGB § 132	M	3	2	1
	Amtsanmaßung	W	-	-	-
		I	3	2	1
1127	StGB § 132 a	M	2	2	-
	Missbrauch von Titeln, Berufsbezeich-	W	-	-	-
	nungen und Abzeichen	I	2	2	-

1) Ohne Unterstellungen nach § 10 JGG und ohne Unterstel. bei ehrenamtlichen Bewährungshelfern; einschl. mehrerer Aufsichten nebeneinander.

RB. 4 Unterstellungen unter Bewährungsaufsicht in Bayern am 31.12.2010 nach schwersten Straftaten

Straftaten (Verbrechen und Vergehen) 1 - 9 Hauptdeliktgruppen 01 - 30 = Abschnitt des StGB Straftatenverzeichnis-Nr. (STV-Nr.) - Straftat		Unterstellungen insgesamt 1)	davon nach	
			allgemeinem Strafrecht	Jugend- strafrecht
		1	2	3
1131 StGB § 138 Nichtanzeige geplanter Straftaten	M	1	-	1
	W	-	-	-
	I	1	-	1
1134 StGB § 145 Missbrauch von Notrufen und Beeinträchtigung von Unfallverhütungs- und Nothilfemitteln	M	9	9	-
	W	1	1	-
	I	10	10	-
1135 StGB § 145 a Verstoß gegen Weisungen während der Führungsaufsicht	M	52	51	1
	W	-	-	-
	I	52	51	1
1136 StGB § 145 c Verstoß gegen das Berufsverbot	M	2	2	-
	W	-	-	-
	I	2	2	-
1137 StGB § 145 d Vortäuschen einer Straftat	M	22	18	4
	W	5	4	1
	I	27	22	5
1138 StGB §§ 146 bis 149 Geld- und Wertzeichenfälschung	M	49	39	10
	W	4	4	-
	I	53	43	10
1139 StGB § 152 a Fälschung von Zahlungskarten Schecks und Wechseln	M	1	1	-
	W	-	-	-
	I	1	1	-
1140 StGB § 152 b Fälschung von Zahlungskarten mit Garantie- funktion und Vordrucken für Euroschecks	M	5	5	-
	W	1	1	-
	I	6	6	-
1141 StGB § 153 Falsche uneidliche Aussage	M	135	96	39
	W	25	22	3
	I	160	118	42
1142 StGB § 154 Meineid	M	10	6	4
	W	6	6	-
	I	16	12	4
1143 StGB § 156 Falsche Versicherung an Eides Statt	M	19	19	-
	W	5	5	-
	I	24	24	-
1146 StGB § 161 Fahrlässiger Falscheid, fahrlässige falsche Versicherung an Eides Statt	M	1	1	-
	W	1	1	-
	I	2	2	-
1151 StGB § 164 Falsche Verdächtigung	M	80	52	28
	W	25	15	10
	I	105	67	38
1162 StGB §§ 167 a, 168 Störung einer Bestattungsfeier, Störung der Totenruhe	M	2	-	2
	W	-	-	-
	I	2	-	2
1171 StGB § 170 Abs. 1 Verletzung der Unterhaltspflicht	M	270	268	2
	W	4	4	-
	I	274	272	2
1172 StGB § 170 Abs. 2 Verletzung der Unterhaltspflicht gegenüber einer Schwangeren	M	5	5	-
	W	-	-	-
	I	5	5	-

1) Ohne Unterstellungen nach §10 JGG und ohne Unterstel. bei ehrenamtlichen Bewährungshelfern; einschl. mehrerer Aufsichten nebeneinander.

RB. 4 Unterstellungen unter Bewährungsaufsicht in Bayern am 31.12.2010 nach schwersten Straftaten

Straftaten (Verbrechen und Vergehen) 1 - 9 Hauptdeliktgruppen 01 - 30 = Abschnitt des StGB Straftatenverzeichnis-Nr. (STV-Nr.) - Straftat		Unterstellungen insgesamt 1)	davon nach		
			allgemeinem Strafrecht	Jugend- strafrecht	
		1	2	3	
1173	StGB § 171	M	1	-	1
	Verletzung der Fürsorge- oder Erziehungspflicht	W	2	1	1
		I	3	1	2
1175	StGB § 173	M	-	-	-
	Beischlaf zwischen Verwandten	W	1	1	-
		I	1	1	-
1176	StGB § 174	M	6	6	-
	Sexueller Missbrauch von Schutzbefohlenen	W	-	-	-
		I	6	6	-
1181	StGB § 176 Abs. 1, 2 und 3	M	174	140	34
	Sexueller Missbrauch von Kindern, Handlungen mit unmittelbarem Körperkontakt	W	1	-	1
		I	175	140	35
1182	StGB § 176 Abs. 4	M	47	43	4
	Sexueller Missbrauch von Kindern, Handlungen ohne unmittelbaren Körperkontakt	W	-	-	-
		I	47	43	4
1184	StGB § 176 a	M	106	78	28
	Schwerer sexueller Missbrauch von Kindern	W	1	-	1
		I	107	78	29
1186	StGB § 177 Abs. 1	M	111	81	30
	Sexuelle Nötigung	W	2	1	1
		I	113	82	31
1187	StGB § 177 Abs. 2 Nr. 1	M	109	72	37
	Vergewaltigung	W	2	-	2
		I	111	72	39
1188	StGB § 177 Abs. 2 Nr. 2, Abs. 3 und 4	M	34	24	10
	Schwerwiegende Fälle der sexuellen Nötigung / Vergewaltigung	W	2	-	2
		I	36	24	12
1189	StGB § 178	M	7	5	2
	Sexuelle Nötigung und Vergewaltigung mit Todesfolge	W	-	-	-
		I	7	5	2
1190	StGB § 179	M	42	21	21
	Sexueller Missbrauch widerstands- unfähiger Personen	W	-	-	-
		I	42	21	21
1192	StGB § 180 a	M	-	-	-
	Ausbeutung von Prostituierten	W	1	1	-
		I	1	1	-
1196	StGB § 181 a	M	-	-	-
	Zuhälterei	W	3	3	-
		I	3	3	-
1197	StGB § 182 Abs. 1, 2 Sexueller Missbrauch von Jugendlichen unter Ausnutzung einer Zwangslage oder gegen Entgelt	M	1	1	-
		W	-	-	-
		I	1	1	-
1198	StGB § 182 Abs. 3 Sexueller Missbrauch von Jugendlichen unter Ausnutzung fehlender Fähigkeit zur sexuellen Selbstbestimmung	M	1	1	-
		W	-	-	-
		I	1	1	-
1199	StGB § 183	M	39	37	2
	Exhibitionistische Handlungen	W	-	-	-
		I	39	37	2

1) Ohne Unterstellungen nach § 10 JGG und ohne Unterstel. bei ehrenamtlichen Bewährungshelfern; einschl. mehrerer Aufsichten nebeneinander.

RB. 4 Unterstellungen unter Bewährungsaufsicht in Bayern am 31.12.2010 nach schwersten Straftaten

Straftaten (Verbrechen und Vergehen) 1 - 9 Hauptdeliktgruppen 01 - 30 = Abschnitt des StGB Straftatenverzeichnis-Nr. (STV-Nr.) - Straftat		Unterstellungen insgesamt 1)	davon nach		
			allgemeinem Strafrecht	Jugend- strafrecht	
		1	2	3	
1200	StGB § 183 a	M	5	5	-
	Erregung öffentlichen Ärgernisses	W	-	-	-
		I	5	5	-
1201	StGB § 184	M	12	11	1
	Verbreitung "einfacher" pornographischer Schriften	W	-	-	-
		I	12	11	1
1202	StGB § 184 a	M	1	1	-
	Verbreitung gewalt- oder tierpornographischer Schriften	W	-	-	-
		I	1	1	-
1203	StGB § 184 b	M	91	86	5
	Verbreitung, Erwerb und Besitz kinderpornographischer Schriften	W	2	2	-
		I	93	88	5
1204	StGB § 184 d	M	1	1	-
	Verbreitung pornographischer Darbietungen durch Rundfunk, Medien- oder Teledienste	W	2	2	-
		I	3	3	-
1211	StGB § 185	M	190	154	36
	Beleidigung	W	17	15	2
		I	207	169	38
1213	StGB § 187	M	3	3	-
	Verleumdung	W	-	-	-
		I	3	3	-
1214	StGB § 188	M	1	1	-
	Üble Nachrede und Verleumdung gegen Personen des politischen Lebens	W	-	-	-
		I	1	1	-
1215	StGB § 189	M	1	1	-
	Verunglimpfung des Andenkens Verstorbener	W	-	-	-
		I	1	1	-
1221	StGB § 201	M	1	1	-
	Verletzung der Vertraulichkeit des Wortes	W	-	-	-
		I	1	1	-
1222	StGB § 201 a	M	1	1	-
	Verletzung des höchstpersönlichen Lebens- bereichs durch Bildaufnahmen	W	-	-	-
		I	1	1	-
1229	StGB § 206	M	5	4	1
	Verletzung des Post- oder Fernmeldegeheimnisses	W	1	1	-
		I	6	5	1
1230	StGB § 211	M	59	48	11
	Mord	W	5	4	1
		I	64	52	12
1231	StGB § 211 i.V.m. § 23	M	18	14	4
	Versuchter Mord	W	6	4	2
		I	24	18	6
1232	StGB §§ 212, 213	M	99	87	12
	Totschlag	W	13	12	1
		I	112	99	13
1233	StGB § 216	M	1	-	1
	Tötung auf Verlangen	W	-	-	-
		I	1	-	1

1) Ohne Unterstellungen nach §10 JGG und ohne Unterstel. bei ehrenamtlichen Bewährungshelfern; einschl. mehrerer Aufsichten nebeneinander.

RB. 4 Unterstellungen unter Bewährungsaufsicht in Bayern am 31.12.2010 nach schwersten Straftaten

Straftaten (Verbrechen und Vergehen) 1 - 9 Hauptdeliktgruppen 01 - 30 = Abschnitt des StGB Straftatenverzeichnis-Nr. (STV-Nr.) - Straftat		Unterstellungen insgesamt 1)	davon nach	
			allgemeinem Strafrecht	Jugend- strafrecht
			1	2
1239 StGB § 221 Aussetzung	M	2	2	-
	W	2	2	-
	I	4	4	-
1240 StGB § 222 Fahrlässige Tötung, außer im Straßenverkehr	M	12	7	5
	W	2	2	-
	I	14	9	5
1251 StGB § 223 Körperverletzung	M	2 045	1 474	571
	W	122	83	39
	I	2 167	1 557	610
1252 StGB § 224 Abs. 1 Nr. 1 Gefährliche Körperverletzung, Vergiftung	M	51	38	13
	W	5	5	-
	I	56	43	13
1253 StGB § 224 Abs. 1 Nrn. 2 bis 5 Gefährliche Körperverletzung	M	2 380	1 433	947
	W	162	120	42
	I	2 542	1 553	989
1254 StGB § 225 Misshandlung von Schutzbefohlenen	M	12	9	3
	W	9	7	2
	I	21	16	5
1255 StGB § 226 Abs. 1 Schwere Körperverletzung	M	39	22	17
	W	1	1	-
	I	40	23	17
1256 StGB § 226 Abs. 2 Absichtliche oder wissentliche schwere Körperverletzung	M	1	1	-
	W	-	-	-
	I	1	1	-
1257 StGB § 227 Körperverletzung mit Todesfolge	M	14	12	2
	W	3	3	-
	I	17	15	2
1258 StGB § 229 Fahrlässige Körperverletzung, außer im Straßenverkehr	M	110	85	25
	W	5	4	1
	I	115	89	26
1259 StGB § 231 Beteiligung an einer Schlägerei	M	1	-	1
	W	-	-	-
	I	1	-	1
1260 StGB § 232 Menschenhandel zum Zweck der sexuellen Ausbeutung	M	12	10	2
	W	1	1	-
	I	13	11	2
1261 StGB § 233 Menschenhandel zum Zweck der Ausbeutung der Arbeitskraft	M	1	1	-
	W	-	-	-
	I	1	1	-
1271 StGB § 234 Menschenraub	M	1	-	1
	W	-	-	-
	I	1	-	1
1273 StGB § 235 Entziehung Minderjähriger	M	1	1	-
	W	3	3	-
	I	4	4	-
1274 StGB § 236 Kinderhandel	M	1	1	-
	W	-	-	-
	I	1	1	-

1) Ohne Unterstellungen nach §10 JGG und ohne Unterstel. bei ehrenamtlichen Bewährungshelfern; einschl. mehrerer Aufsichten nebeneinander.

RB. 4 Unterstellungen unter Bewährungsaufsicht in Bayern am 31.12.2010 nach schwersten Straftaten

Straftaten (Verbrechen und Vergehen) 1 - 9 Hauptdeliktgruppen 01 - 30 = Abschnitt des StGB Straftatenverzeichnis-Nr. (STV-Nr.) - Straftat		Unterstellungen insgesamt 1)	davon nach	
			allgemeinem Strafrecht	Jugend- strafrecht
		1	2	3
1275 StGB § 238 Nachstellung	M	14	13	1
	W	1	1	-
	I	15	14	1
1276 StGB § 239 Freiheitsberaubung	M	12	9	3
	W	1	-	1
	I	13	9	4
1277 StGB § 239 a Erpresserischer Menschenraub	M	20	19	1
	W	3	3	-
	I	23	22	1
1278 StGB § 239 b Geiselnahme	M	6	5	1
	W	-	-	-
	I	6	5	1
1279 StGB § 240 Abs. 1 Nötigung	M	110	84	26
	W	2	2	-
	I	112	86	26
1280 StGB § 240 Abs. 4 Nr. 1 Nötigung zu einer sexuellen Handlung oder zur Eingehung einer Ehe	M	8	7	1
	W	-	-	-
	I	8	7	1
1281 StGB § 240 Abs. 4 Nr. 2 Nötigung einer Schwangeren zum Schwangerschaftsabbruch	M	1	1	-
	W	-	-	-
	I	1	1	-
1282 StGB § 240 Abs. 4 Nr. 3 Nötigung unter Missbrauch der Befugnisse oder der Stellung als Amtsträger	M	3	3	-
	W	-	-	-
	I	3	3	-
1283 StGB § 241 Bedrohung	M	68	62	6
	W	3	2	1
	I	71	64	7
1291 StGB § 242 Diebstahl	M	1 595	1 291	304
	W	624	568	56
	I	2 219	1 859	360
1292 StGB § 243 Abs. 1 Satz 2 Nr. 1 Einbruchdiebstahl	M	756	463	293
	W	29	20	9
	I	785	483	302
1293 StGB § 243 Abs. 1 Satz 2 Nrn. 2 bis 7 Diebstahl in anderen besonders schweren Fällen	M	507	320	187
	W	49	33	16
	I	556	353	203
1294 StGB § 244 Abs. 1 Nr. 1 Diebstahl mit Waffen	M	130	93	37
	W	5	4	1
	I	135	97	38
1295 StGB § 244 Abs. 1 Nr. 2 Bandendiebstahl	M	20	13	7
	W	3	1	2
	I	23	14	9
1296 StGB § 244 Abs. 1 Nr. 3 Wohnungseinbruchdiebstahl	M	177	99	78
	W	16	9	7
	I	193	108	85
1297 StGB § 244 a Schwerer Bandendiebstahl	M	109	53	56
	W	9	5	4
	I	118	58	60

1) Ohne Unterstellungen nach §10 JGG und ohne Unterstel. bei ehrenamtlichen Bewährungshelfern; einschl. mehrerer Aufsichten nebeneinander.

RB. 4 Unterstellungen unter Bewährungsaufsicht in Bayern am 31.12.2010 nach schwersten Straftaten

Straftaten (Verbrechen und Vergehen) 1 - 9 Hauptdeliktgruppen 01 - 30 = Abschnitt des StGB Straftatenverzeichnis-Nr. (STV-Nr.) - Straftat		Unterstellungen insgesamt 1)	davon nach	
			allgemeinem Strafrecht	Jugend- strafrecht
			1	2
1298 StGB § 246 Unterschlagung	M	137	116	21
	W	23	21	2
	I	160	137	23
1299 StGB § 248 b Unbefugter Gebrauch eines Fahrzeugs	M	17	10	7
	W	1	1	-
	I	18	11	7
1300 StGB § 248 c Entziehung elektrischer Energie	M	6	6	-
	W	2	2	-
	I	8	8	-
1311 StGB § 249 Raub	M	219	109	110
	W	26	17	9
	I	245	126	119
1312 StGB § 250 Schwerer Raub	M	262	151	111
	W	22	18	4
	I	284	169	115
1313 StGB § 251 Raub mit Todesfolge	M	4	3	1
	W	-	-	-
	I	4	3	1
1314 StGB § 252 Räuberischer Diebstahl	M	100	74	26
	W	26	23	3
	I	126	97	29
1315 StGB § 253 Abs. 1 Erpressung	M	20	17	3
	W	3	3	-
	I	23	20	3
1316 StGB § 253 Abs. 4 Besonders schwerer Fall der Erpressung	M	4	3	1
	W	1	1	-
	I	5	4	1
1317 StGB § 255 Räuberische Erpressung	M	477	256	221
	W	23	12	11
	I	500	268	232
1319 StGB §§ 257, 258 und 258 a Begünstigung und Strafvereitelung Strafvereitelung im Amt	M	18	11	7
	W	4	4	-
	I	22	15	7
1320 StGB § 259 Hehlerei	M	45	36	9
	W	5	4	1
	I	50	40	10
1321 StGB § 260 Abs. 1 Nr. 1 Gewerbsmäßige Hehlerei	M	19	19	-
	W	2	2	-
	I	21	21	-
1323 StGB § 260 a Gewerbsmäßige Bandenhehlerei	M	1	1	-
	W	-	-	-
	I	1	1	-
1324 StGB § 261 Abs. 1 Geldwäsche - Verschleierung unrechtmäßig erlangter Vermögenswerte	M	7	6	1
	W	2	2	-
	I	9	8	1
1325 StGB § 261 Abs. 2 Geldwäsche - Verschaffen, Verwahren und Verwenden unrechtmäßig erlangter Vermögenswerte	M	1	-	1
	W	-	-	-
	I	1	-	1

1) Ohne Unterstellungen nach §10 JGG und ohne Unterstel. bei ehrenamtlichen Bewährungshelfern; einschl. mehrerer Aufsichten nebeneinander.

RB. 4 Unterstellungen unter Bewährungsaufsicht in Bayern am 31.12.2010 nach schwersten Straftaten

Straftaten (Verbrechen und Vergehen) 1 - 9 Hauptdeliktgruppen 01 - 30 = Abschnitt des StGB Straftatenverzeichnis-Nr. (STV-Nr.) - Straftat		Unterstellungen insgesamt 1)	davon nach	
			allgemeinem Strafrecht	Jugend- strafrecht
		1	2	3
1326 StGB § 261 Abs. 4 Besonders schwerer Fall der Geldwäsche	M	2	2	-
	W	-	-	-
	I	2	2	-
1327 StGB § 261 Abs. 5 Leichtfertige Geldwäsche	M	2	2	-
	W	-	-	-
	I	2	2	-
1328 StGB § 263 Abs. 1 Betrug	M	1 424	1 267	157
	W	618	574	44
	I	2 042	1 841	201
1329 StGB § 263 Abs. 3 und 5 Schwerwiegende Fälle des Betruges	M	342	311	31
	W	112	101	11
	I	454	412	42
1330 StGB § 263 a Computerbetrug	M	117	91	26
	W	24	18	6
	I	141	109	32
1331 StGB § 264 Subventionsbetrug	M	1	1	-
	W	1	1	-
	I	2	2	-
1333 StGB § 265 Versicherungsmissbrauch	M	1	1	-
	W	-	-	-
	I	1	1	-
1334 StGB § 265 a Erschleichen von Leistungen	M	162	137	25
	W	48	45	3
	I	210	182	28
1336 StGB § 266 Untreue	M	40	39	1
	W	15	15	-
	I	55	54	1
1337 StGB § 266 a Abs. 1 Vorenthalten von Arbeitnehmerbeiträgen durch den Arbeitgeber	M	42	41	1
	W	7	7	-
	I	49	48	1
1338 StGB § 266 a Abs. 2 Vorenthalten von Arbeitgeberbeiträgen durch den Arbeitgeber	M	3	3	-
	W	-	-	-
	I	3	3	-
1339 StGB § 266 a Abs. 3 Veruntreuen von Arbeitsentgelt durch den Arbeitgeber	M	2	2	-
	W	-	-	-
	I	2	2	-
1340 StGB § 266 a Abs. 4 Vorenthalten von Beiträgen durch den Arbeitgeber in besonders schweren Fällen	M	-	-	-
	W	1	1	-
	I	1	1	-
1341 StGB § 266 b Missbrauch von Scheck- und Kreditkarten	M	4	3	1
	W	1	1	-
	I	5	4	1
1342 StGB § 267 Abs. 1 Urkundenfälschung	M	437	356	81
	W	154	136	18
	I	591	492	99
1343 StGB § 267 Abs. 3 und 4 Schwerwiegende Fälle der Urkundenfälschung	M	14	12	2
	W	2	2	-
	I	16	14	2

1) Ohne Unterstellungen nach §10 JGG und ohne Unterstel. bei ehrenamtlichen Bewährungshelfern; einschl. mehrerer Aufsichten nebeneinander.

RB. 4 Unterstellungen unter Bewährungsaufsicht in Bayern am 31.12.2010 nach schwersten Straftaten

Straftaten (Verbrechen und Vergehen) 1 - 9 Hauptdeliktgruppen 01 - 30 = Abschnitt des StGB Straftatenverzeichnis-Nr. (STV-Nr.) - Straftat		Unterstellungen insgesamt 1)	davon nach		
			allgemeinem Strafrecht	Jugend- strafrecht	
		1	2	3	
1344	StGB § 268 Fälschung technischer Aufzeichnungen	M W I	2 - 2	2 - 2	- - -
1345	StGB § 269 Fälschung beweisrelevanter Daten	M W I	13 9 22	8 9 17	5 - 5
1346	StGB § 271 Mittelbare Fälschung	M W I	4 - 4	3 - 3	1 - 1
1347	StGB § 273 Verändern von amtlichen Ausweisen	M W I	3 - 3	3 - 3	- - -
1349	StGB § 275 Vorbereitung der Fälschung von amtlichen Ausweisen	M W I	1 - 1	1 - 1	- - -
1350	StGB § 276 Verschaffen von falschen amtlichen Ausweisen	M W I	4 1 5	3 1 4	1 - 1
1351	StGB § 281 Missbrauch von Ausweispapieren	M W I	5 - 5	5 - 5	- - -
1353	StGB § 283 Bankrott	M W I	15 - 15	15 - 15	- - -
1355	StGB § 283 b Verletzung der Buchführungspflicht	M W I	1 1 2	1 1 2	- - -
1357	StGB § 283 d Schuldnerbegünstigung	M W I	1 - 1	1 - 1	- - -
1361	StGB §§ 288, 289 Vereiteln der Zwangsvollstreckung, Pfandkehr	M W I	2 - 2	2 - 2	- - -
1366	StGB § 292 Jagdwilderei	M W I	1 - 1	1 - 1	- - -
1371	StGB § 300 Besonders schwere Fälle der Bestechlichkeit und Bestechung im geschäftlichen Verkehr	M W I	1 - 1	1 - 1	- - -
1372	StGB § 303 Abs. 1 Sachbeschädigung	M W I	160 7 167	110 5 115	50 2 52
1373	StGB § 303 Abs. 2 Sachbeschädigung	M W I	5 - 5	2 - 2	3 - 3
1376	StGB § 304 Abs. 1 Gemeinschädliche Sachbeschädigung	M W I	14 2 16	8 2 10	6 - 6

1) Ohne Unterstellungen nach §10 JGG und ohne Unterstel. bei ehrenamtlichen Bewährungshelfern; einschl. mehrerer Aufsichten nebeneinander.

RB. 4 Unterstellungen unter Bewährungsaufsicht in Bayern am 31.12.2010 nach schwersten Straftaten

Straftaten (Verbrechen und Vergehen) 1 - 9 Hauptdeliktgruppen 01 - 30 = Abschnitt des StGB Straftatenverzeichnis-Nr. (STV-Nr.) - Straftat		Unterstellungen insgesamt 1)	davon nach	
			allgemeinem Strafrecht	Jugend- strafrecht
		1	2	3
1377 StGB § 304 Abs. 2 Gemeinschaftliche Sachbeschädigung	M	2	-	2
	W	-	-	-
	I	2	-	2
1380 StGB § 306 Brandstiftung	M	54	33	21
	W	4	4	-
	I	58	37	21
1381 StGB § 306 a Schwere Brandstiftung	M	56	45	11
	W	11	10	1
	I	67	55	12
1382 StGB § 306 b Besonders schwere Brandstiftung	M	7	7	-
	W	-	-	-
	I	7	7	-
1384 StGB § 306 d Fahrlässige Brandstiftung	M	4	3	1
	W	-	-	-
	I	4	3	1
1386 StGB §§ 307, 308 Herbeiführen einer Explosion	M	8	7	1
	W	-	-	-
	I	8	7	1
1391 StGB § 315 Gefährliche Eingriffe in den Bahn-, Schiffs- und Luftverkehr	M	61	47	14
	W	4	4	-
	I	65	51	14
1393 StGB § 316 a Räuberischer Angriff auf Kraftfahrer	M	9	8	1
	W	-	-	-
	I	9	8	1
1394 StGB §§ 316 b, 317 Störung öffentlicher Betriebe und von Telekommunikationsanlagen	M	1	1	-
	W	-	-	-
	I	1	1	-
1396 StGB § 323 a Vollrausch, ohne Verkehrsunfall	M	202	187	15
	W	23	21	2
	I	225	208	17
1397 StGB § 323 b Gefährdung einer Entziehungskur	M	1	1	-
	W	-	-	-
	I	1	1	-
1398 StGB § 323 c Unterlassene Hilfeleistung	M	1	1	-
	W	-	-	-
	I	1	1	-
1399 StGB §§ 309, 310, 313, 314, 318 und 319 Andere gemeingefährliche Straftaten	M	2	2	-
	W	-	-	-
	I	2	2	-
1411 StGB § 326 Abs. 1 Unerlaubter Umgang mit gefährlichen Abfällen - vorsätzlich	M	4	4	-
	W	-	-	-
	I	4	4	-
1417 StGB § 327 Abs. 2 Unerlaubtes Betreiben anderer Anlagen - vorsätzlich	M	1	1	-
	W	-	-	-
	I	1	1	-
1420 StGB § 328 Abs. 1 und 2 Unerlaubter Umgang mit radioaktiven und anderen gefährlichen Stoffen und Gütern - vorsätzlich	M	1	1	-
	W	-	-	-
	I	1	1	-

1) Ohne Unterstellungen nach § 10 JGG und ohne Unterstel. bei ehrenamtlichen Bewährungshelfern; einschl. mehrerer Aufsichten nebeneinander.

RB. 4 Unterstellungen unter Bewährungsaufsicht in Bayern am 31.12.2010 nach schwersten Straftaten

Straftaten (Verbrechen und Vergehen) 1 - 9 Hauptdeliktgruppen 01 - 30 = Abschnitt des StGB Straftatenverzeichnis-Nr. (STV-Nr.) - Straftat		Unterstellungen insgesamt 1)	davon nach		
			allgemeinem Strafrecht	Jugend- strafrecht	
		1	2	3	
1432	StGB § 334 Bestechung	M W I	2 - 2	2 - 2	- - -
1433	StGB § 335 Besonders schwere Fälle der Bestechlichkeit und Bestechung	M W I	4 - 4	4 - 4	- - -
1436	StGB § 343 Aussageerpressung	M W I	1 - 1	1 - 1	- - -
1900	Seit dem 1.1. des laufenden Jahres neu in Kraft getretene Strafbestimmungen des StGB, soweit sonst nicht zuordenbar	M W I	1 - 1	1 - 1	- - -
2001	WStG § 15 Eigenmächtige Abwesenheit	M W I	23 - 23	9 - 9	14 - 14
2004	WStG § 18 Dienstentziehung durch Täuschung	M W I	1 - 1	- - -	1 - 1
2006	WStG § 20 Gehorsamsverweigerung	M W I	1 - 1	- - -	1 - 1
3001	BtMG § 29 Abs. 1 Satz 1 Nr. 1 Unerlaubtes Handeltreiben mit, Anbauen, etc. von Betäubungsmitteln	M W I	1 588 214 1 802	1 274 195 1 469	314 19 333
3002	BtMG § 29 Abs. 1 Satz 1 Nrn. 2, 5 ff. Andere vorsätzliche Straftaten nach dem Betäubungsmittelgesetz	M W I	21 - 21	15 - 15	6 - 6
3003	BtMG § 29 Abs. 1 Satz 1 Nr. 3 Unerlaubter Besitz von Betäubungsmitteln	M W I	344 33 377	296 30 326	48 3 51
3004	BtMG § 29 Abs. 3 Nr. 1 Andere gewerbsmäßig begangene Straftaten nach dem Betäubungsmittelgesetz	M W I	329 51 380	263 45 308	66 6 72
3005	BtMG § 29 Abs. 3 Nr. 2 Gefährdung der Gesundheit mehrerer Menschen durch Betäubungsmittel	M W I	8 2 10	6 2 8	2 - 2
3007	BtMG § 29 a Abs. 1 Nr. 1 Unerlaubtes Abgeben, etc. von Betäubungsmitteln zum unmittelbaren Verbrauch d. Erw. an Kinder o. Jugendliche	M W I	285 17 302	257 14 271	28 3 31
3008	BtMG § 29 a Abs. 1 Nr. 2 Unerlaubtes Handeltreiben mit, Herstellen, etc. von Betäubungsmitteln in nicht geringer Menge	M W I	1 692 177 1 869	1 403 151 1 554	289 26 315
3009	BtMG § 30 Abs. 1 Nr. 1 Unerlaubtes Anbauen, Herstellen von, Handeltreiben mit Betäubungs- mitteln als Mitglied einer Bande	M W I	26 6 32	25 5 30	1 1 2
3010	BtMG § 30 Abs. 1 Nr. 2 Gewerbsmäßige Abgabe, etc. zum unmittelbaren Verbrauch von Betäubungsm. d. Erw. an Kinder o. Jugendliche	M W I	14 3 17	12 3 15	2 - 2

1) Ohne Unterstellungen nach § 10 JGG und ohne Unterstel. bei ehrenamtlichen Bewährungshelfern; einschl. mehrerer Aufsichten nebeneinander.

RB. 4 Unterstellungen unter Bewährungsaufsicht in Bayern am 31.12.2010 nach schwersten Straftaten

Straftaten (Verbrechen und Vergehen) 1 - 9 Hauptdeliktgruppen 01 - 30 = Abschnitt des StGB Straftatenverzeichnis-Nr. (STV-Nr.) - Straftat		Unterstellungen insgesamt 1)	davon nach		
			allgemeinem Strafrecht	Jugend- strafrecht	
		1	2	3	
3011	BtMG § 30 Abs. 1 Nr. 3 Unerlaubtes Abgeben,	M	5	5	-
	Verabreichen, Überlassen zum unmittelbaren	W	1	1	-
	Verbrauch von Betäubungsm. mit Todesfolge	I	6	6	-
3012	BtMG § 30 Abs. 1 Nr. 4	M	375	335	40
	Unerlaubte Einfuhr von Betäubungsmitteln	W	62	56	6
	in nicht geringer Menge	I	437	391	46
3013	BtMG § 30 a Abs. 1 Unerl. Handeltreiben mit.,	M	62	51	11
	Anbauen, etc. von Betäubungsmitteln in nicht	W	7	7	-
	geringer Menge als Mitglied einer Bande	I	69	58	11
3014	BtMG § 30 a Abs. 2 Nr. 1 Bestimmung von Kin-	M	14	13	1
	ndern oder Jugendlichen d. Erwachsene mit	W	2	2	-
	Betäubungsm. unerl. Handel zu treiben, etc.	I	16	15	1
3015	BtMG § 30 a Abs. 2 Nr. 2 Unerl. Handeltr.,	M	56	46	10
	... von Betäubungsm. in nicht ger. Menge	W	2	2	-
	u. Mitf.e.Schusswaffe o.sonst.Gegst., die ...	I	58	48	10
4001	Abgabenordnung	M	34	33	1
	AO	W	3	3	-
		I	37	36	1
4050	Arzneimittelgesetz	M	7	7	-
	AMG	W	3	3	-
		I	10	10	-
4060	Aufenthaltsgesetz § 95	M	8	8	-
	AufenthG	W	3	3	-
		I	11	11	-
4065	Aufenthaltsgesetz § 96	M	14	14	-
	Einschleusen von Ausländern	W	2	2	-
		I	16	16	-
4070	Aufenthaltsgesetz § 97	M	1	1	-
	Einschleusen mit Todesfolge,	W	-	-	-
	gewerbs- und bandenmäßiges Einschleusen	I	1	1	-
4080	Außenwirtschaftsgesetz	M	2	2	-
	AWG	W	-	-	-
		I	2	2	-
4235	Gesetz gegen den unlauteren Wettbewerb	M	1	1	-
	UWG	W	-	-	-
		I	1	1	-
4305	Gewaltschutzgesetz	M	4	4	-
	GewSchG	W	-	-	-
		I	4	4	-
4310	Gewerbeordnung	M	1	1	-
	GewO	W	-	-	-
		I	1	1	-
4315	GmbH-Gesetz	M	3	3	-
	GmbHG	W	-	-	-
		I	3	3	-
4345	Handelsgesetzbuch,	M	1	1	-
	sonstige Strafvorschriften	W	-	-	-
	HGB	I	1	1	-

1) Ohne Unterstellungen nach § 10 JGG und ohne Unterstel. bei ehrenamtlichen Bewährungshelfern; einschl. mehrerer Aufsichten nebeneinander.

RB. 4 Unterstellungen unter Bewährungsaufsicht in Bayern am 31.12.2010 nach schwersten Straftaten

Straftaten (Verbrechen und Vergehen) 1 - 9 Hauptdeliktgruppen 01 - 30 = Abschnitt des StGB Straftatenverzeichnis-Nr. (STV-Nr.) - Straftat		Unterstellungen insgesamt 1)	davon nach		
			allgemeinem Strafrecht	Jugend- strafrecht	
		1	2	3	
4372	Insolvenzordnung	M	1	1	-
	InsO	W	-	-	-
		I	1	1	-
4405	Lebensmittel- und Futtermittelgesetzbuch	M	-	-	-
	LFGB	W	1	1	-
		I	1	1	-
4425	Markengesetz	M	2	2	-
	MarkenG	W	-	-	-
		I	2	2	-
4460	Passgesetz	M	1	1	-
	PassG	W	-	-	-
		I	1	1	-
4480	Pflichtversicherungsgesetz	M	6	3	3
	PfIVG	W	5	5	-
		I	11	8	3
4495	Schwarzarbeitsbekämpfungsgesetz	M	1	1	-
	SchwarzArbG	W	-	-	-
		I	1	1	-
4530	Sprengstoffgesetz	M	2	2	-
	SprengG	W	-	-	-
		I	2	2	-
4545	Tierschutzgesetz	M	2	2	-
	TierSchG	W	2	2	-
		I	4	4	-
4570	Urheberrechtsgesetz	M	3	2	1
	UrhG	W	-	-	-
		I	3	2	1
4605	Waffengesetz	M	31	23	8
	WaffG	W	1	1	-
		I	32	24	8
4635	Zivildienstgesetz	M	5	4	1
	ZDG	W	-	-	-
		I	5	4	1
4640	Sonstiges Bundesgesetz	M	17	17	-
	SONSTBUN	W	1	1	-
		I	18	18	-
5000	Straftaten nach Landesgesetzen	M	1	1	-
	LANDESG	W	1	1	-
		I	2	2	-
7001	StGB § 142 Abs. 1 Unerl. Entf. vom Unfallort vor Feststellung der Unfallbeteiligung ohne Personenschaden - in Trunkenheit	M	74	63	11
		W	9	9	-
		I	83	72	11
7002	StGB § 142 Abs. 1 Unerl. Entf. vom Unfallort vor Feststellung der Unfallbeteiligung ohne Personenschaden	M	47	40	7
		W	4	3	1
		I	51	43	8
7004	StGB § 142 Abs. 2 Entf. vom Unfallort ohne nachträgl. Meldung der Unfallbeteiligung ohne Personenschaden	M	1	1	-
		W	-	-	-
		I	1	1	-

1) Ohne Unterstellungen nach §10 JGG und ohne Unterstel. bei ehrenamtlichen Bewährungshelfern; einschl. mehrerer Aufsichten nebeneinander.

RB. 4 Unterstellungen unter Bewährungsaufsicht in Bayern am 31.12.2010 nach schwersten Straftaten

Straftaten (Verbrechen und Vergehen) 1 - 9 Hauptdeliktgruppen 01 - 30 = Abschnitt des StGB Straftatenverzeichnis-Nr. (STV-Nr.) - Straftat		Unterstellungen insgesamt 1)	davon nach	
			allgemeinem Strafrecht	Jugend- strafrecht
		1	2	3
7005 StGB § 222 Fahrlässige Tötung im Straßenverkehr in Trunkenheit	M	15	13	2
	W	1	-	1
	I	16	13	3
7007 StGB § 229 Fahrlässige Körperverletzung im Straßenverkehr in Trunkenheit	M	59	49	10
	W	1	-	1
	I	60	49	11
7009 StGB § 315 b Gefährliche Eingriffe in den Straßenverkehr	M	32	24	8
	W	1	1	-
	I	33	25	8
7011 StGB § 315 c Abs. 1 Nr. 1 a Straßenverkehrs- gefährdung infolge Trunkenheit ohne Verkehrsunfall	M	109	100	9
	W	13	12	1
	I	122	112	10
7013 StGB § 315 c Abs. 1 Nr. 1 b Straßenverkehrs- gefährdung infolge geistiger oder körperl. Mängel ohne Verkehrsunfall	M	3	3	-
	W	-	-	-
	I	3	3	-
7015 StGB § 315 c Abs. 1 Nr. 2 a Nichtbeachten der Vorfahrt ohne Verkehrsunfall	M	-	-	-
	W	1	1	-
	I	1	1	-
7017 StGB § 315 c Abs. 1 Nr. 2 b Falsches Überholen ohne Verkehrsunfall	M	4	3	1
	W	-	-	-
	I	4	3	1
7025 StGB § 315 c Abs. 1 Nr. 2 f Verbotenes Wenden, Rückwärtsfahren oder ... ohne Verkehrsunfall	M	1	1	-
	W	-	-	-
	I	1	1	-
7029 StGB § 316 Trunkenheit im Verkehr ohne Verkehrsunfall	M	857	813	44
	W	50	49	1
	I	907	862	45
8002 StVG § 21 Abs. 1 Nr. 1 Führen eines Kraftfahrzeuges ohne Fahrerlaubnis oder trotz Fahrverbots ohne Verkehrsunfall	M	366	325	41
	W	32	30	2
	I	398	355	43
8003 StVG § 21 Abs. 1 Nr. 2 Anordnen oder Zulassen des Führens eines Kraftfahrzeuges ohne Fahrerlaubnis oder trotz Fahrverbots	M	5	3	2
	W	-	-	-
	I	5	3	2
8004 StVG § 21 Abs. 2 Sonstiges unerlaubtes Führen oder Anordnen oder Zulassen des unerlaubten Führens eines Kraftfahrzeuges	M	12	12	-
	W	1	1	-
	I	13	13	-
8005 StVG § 22 Abs. 1 Nr. 1 Vortäuschen der Kennzeichnung nicht zugelassener Kraftfahrzeuge	M	1	-	1
	W	-	-	-
	I	1	-	1
0000 Straftaten insgesamt	M	21 426	16 493	4 933
	W	3 105	2 707	398
	I	24 531	19 200	5 331

1) Ohne Unterstellungen nach §10 JGG und ohne Unterstel. bei ehrenamtlichen Bewährungshelfern; einschl. mehrerer Aufsichten nebeneinander.

RB.10 Beendete Bewährungsaufsichten in Bayern im Jahr 2010 nach Art der Beendigung,
 Alter der Unterstellten und Staatsangehörigkeit

lfd. Nr.	Staatsangehörigkeit	Beendete Bewäh- rungs- auf- sichten 1)	davon Alter der Unterstellten von ... bis unter ... Jahre (im Zeitpunkt der Unterstellung)								
			14	16	18	21	25	30	40	50	60
			ins- gesamt	16	18	21	25	30	40	50	60 oder mehr
		1	2	3	4	5	6	7	8	9	10

Beendete Bewährungsaufsichten insgesamt

10	Unterstellte Personen	M	7 750	75	451	1 460	1 675	1 350	1 429	887	308	115
		W	1 014	7	31	114	191	194	226	178	52	21
		I	8 764	82	482	1 574	1 866	1 544	1 655	1 065	360	136
	davon											
11	Deutsche	M	6 577	57	352	1 215	1 443	1 129	1 175	819	276	111
		W	893	6	24	102	178	169	188	159	48	19
		I	7 470	63	376	1 317	1 621	1 298	1 363	978	324	130
12	nicht Deutsche	M	1 173	18	99	245	232	221	254	68	32	4
		W	121	1	7	12	13	25	38	19	4	2
		I	1 294	19	106	257	245	246	292	87	36	6

Durch Bewährung (einschl. Aufhebung der Unterstellung) beendete Bewährungsaufsichten

20	Unterstellte Personen	M	4 880	29	198	761	1 102	849	922	679	239	101
		W	726	4	16	67	133	135	164	146	43	18
		I	5 606	33	214	828	1 235	984	1 086	825	282	119
	davon											
21	Deutsche	M	4 119	24	147	628	941	701	753	618	210	97
		W	649	3	13	62	123	121	140	131	40	16
		I	4 768	27	160	690	1 064	822	893	749	250	113
22	nicht Deutsche	M	761	5	51	133	161	148	169	61	29	4
		W	77	1	3	5	10	14	24	15	3	2
		I	838	6	54	138	171	162	193	76	32	6

Durch Widerruf (einschl. Verhängung der Jugendstrafe) beendete Bewährungsaufsichten

30	Unterstellte Personen	M	2 236	19	58	304	556	501	507	208	69	14
		W	249	1	6	20	57	59	62	32	9	3
		I	2 485	20	64	324	613	560	569	240	78	17
	davon											
31	Deutsche	M	1 945	14	52	258	490	428	422	201	66	14
		W	214	1	5	19	54	48	48	28	8	3
		I	2 159	15	57	277	544	476	470	229	74	17
32	nicht Deutsche	M	291	5	6	46	66	73	85	7	3	-
		W	35	-	1	1	3	11	14	4	1	-
		I	326	5	7	47	69	84	99	11	4	-

Durch Einbeziehung in ein neues Urteil beendete Bewährungsaufsichten

40	Unterstellte Personen	M	634	27	195	395	17	-	-	-	-	-
		W	39	2	9	27	1	-	-	-	-	-
		I	673	29	204	422	18	-	-	-	-	-
	davon											
41	Deutsche	M	513	19	153	329	12	-	-	-	-	-
		W	30	2	6	21	1	-	-	-	-	-
		I	543	21	159	350	13	-	-	-	-	-
42	nicht Deutsche	M	121	8	42	66	5	-	-	-	-	-
		W	9	-	3	6	-	-	-	-	-	-
		I	130	8	45	72	5	-	-	-	-	-

1) Ohne Unterstellungen im Wege der Gnade und ohne Bewährungsaufsichten, die "aus anderen Gründen beendet" wurden.

RB.11 Beendete Bewährungsaufsichten in Bayern im Jahr 2010 nach allgemeinem Strafrecht
 nach Unterstellungs- und Beendigungsgründen

lfd. Nr.	Unterstellungsgrund	Beendete Bewährungsaufsichten						Außerdem		
		insgesamt 1)	davon abgeschlossen durch				Abgabe an einen anderen Bewährungs- helfer/ Wechsel der Dienststelle	Been- digung aus anderen Gründen (z.B. Tod)		
			Bewährung mit Straferlass	Ablauf der Unter- stellung	Aufhebung der Unter- stellung	Widerruf				
						nur oder auch wegen neuer Straftat			aus sonstigen Gründen	
1	2	3	4	5	6	7	8			
01	Bewährungsaufsichten	M	5 083	2 146	784	494	1 123	536	2 301	423
	insgesamt	W	795	371	131	92	132	69	363	63
		I	5 878	2 517	915	586	1 255	605	2 664	486
	davon angeordnet aufgrund									
10	Strafaussetzung nach § 56 StGB	M	2 950	1 160	542	288	626	334	1 140	340
		W	565	256	107	62	89	51	237	53
		I	3 515	1 416	649	350	715	385	1 377	393
20	im Wege der Gnade	M	24	18	-	-	3	3	7	-
		W	4	1	-	1	2	-	-	-
		I	28	19	-	1	5	3	7	-
	Aussetzung des Strafrestes bei zeitiger Freiheitsstrafe nach § 57 Abs. 1 StGB	M	1 630	720	208	157	392	153	907	62
		W	149	72	23	16	31	7	96	8
		I	1 779	792	231	173	423	160	1 003	70
40	nach § 57 Abs. 2 StGB	M	152	78	17	20	25	12	91	5
		W	23	14	1	7	-	1	12	1
		I	175	92	18	27	25	13	103	6
50	im Wege der Gnade	M	4	3	-	-	1	-	2	-
		W	2	1	-	1	-	-	-	-
		I	6	4	-	1	1	-	2	-
60	lebenslanger Freiheitsstrafe nach § 57 a StGB	M	2	1	1	-	-	-	1	-
		W	-	-	-	-	-	-	-	-
		I	2	1	1	-	-	-	1	-
70	im Wege der Gnade	M	-	-	-	-	-	-	-	-
		W	-	-	-	-	-	-	-	-
		I	-	-	-	-	-	-	-	-
80	Straf- (Rest-) Aussetzung nach §§ 35, 36 BtMG	M	308	155	16	29	74	34	151	13
		W	49	24	-	5	10	10	18	1
		I	357	179	16	34	84	44	169	14
90	Sonstige Gründe	M	13	11	-	-	2	-	2	3
		W	3	3	-	-	-	-	-	-
		I	16	14	-	-	2	-	2	3

1) einschließlich der nach Aussetzung des Strafrestes bei lebenslanger Freiheitsstrafe Unterstellten.

RB.12 Beendete Bewährungsaufsichten in Bayern im Jahr 2010 nach Jugendstrafrecht
 nach Unterstellungs- und Beendigungsgründen

Ifd. Nr.	Unterstellungsgrund	Beendete Bewährungsaufsichten									Außerdem			
		ins- gesamt	davon abgeschlossen durch								Abgabe an einen anderen Bewäh- rungs- helfer/ Wechsel der Dienst- stelle	Beendi- gung aus anderen Gründen (z.B. Tod)		
			Bewährung mit				Verhängung der Jugendstrafe; § 30 Abs. 1 JGG		Widerruf				Einbe- ziehung in ein neues Urteil	
			Erlaß der Jugend- strafe	Ablauf der Unter- stel- lungs- zeit; § 24 Abs. 1 JGG	Auf- hebung der Unter- stel- lung; § 24 Abs. 2 JGG	Tilgung des Schuld- spruchs § 30 Abs. 2 JGG	nur oder auch wegen neuer Straftat	aus sonsti- gen Gründen	nur oder auch wegen neuer Straftat	aus sonsti- gen Gründen				
1	2	3	4	5	6	7	8	9	10	11	12			
01	Bewährungsaufsichten insgesamt	M	2 696	477	855	40	106	4	1	271	308	634	645	49
		W	225	63	52	2	19	2	1	23	24	39	75	6
		I	2 921	540	907	42	125	6	2	294	332	673	720	55
	davon unterstellt aufgrund													
10	Aussetzung der Verhängung der Jugendstrafe nach § 27 JGG	M	204	-	24	1	106	4	1	-	-	68	31	14
		W	26	-	1	-	19	2	1	-	-	3	5	1
		I	230	-	25	1	125	6	2	-	-	71	36	15
	Strafaussetzung zur Bewährung bei Jugendstrafe nach § 21 JGG													
20		M	1 729	344	566	30	-	-	-	138	197	454	379	20
		W	150	51	37	2	-	-	-	17	15	28	53	3
		I	1 879	395	603	32	-	-	-	155	212	482	432	23
30	nach § 30 JGG	M	79	17	25	1	-	-	-	6	9	21	24	2
		W	7	2	3	-	-	-	-	-	-	2	2	-
		I	86	19	28	1	-	-	-	6	9	23	26	2
40	Aussetzung des Restes einer Jugendstrafe (§ 88 JGG)	M	613	97	217	6	-	-	-	118	90	85	185	4
		W	36	8	10	-	-	-	-	5	7	6	13	1
		I	649	105	227	6	-	-	-	123	97	91	198	5
50	Aussetzung des Restes einer Jugendstrafe im Wege der Gnade	M	1	1	-	-	-	-	-	-	-	-	1	-
		W	-	-	-	-	-	-	-	-	-	-	-	-
		I	1	1	-	-	-	-	-	-	-	-	1	-
60	Straf- (Rest-) Aussetzung nach §§ 35, 36 BtMG	M	55	16	18	1	-	-	-	9	11	-	22	1
		W	6	2	1	-	-	-	-	1	2	-	2	-
		I	61	18	19	1	-	-	-	10	13	-	24	1
70	erneuter Anordnung (§ 24 Abs. 2 JGG)	M	-	-	-	-	-	-	-	-	-	-	1	-
		W	-	-	-	-	-	-	-	-	-	-	-	-
		I	-	-	-	-	-	-	-	-	-	-	1	-
80	Sonstige Gründe	M	15	2	5	1	-	-	-	-	1	6	2	8
		W	-	-	-	-	-	-	-	-	-	-	-	1
		I	15	2	5	1	-	-	-	-	1	6	2	9

RB.20 Beendete Bewährungsaufsichten in Bayern im Jahr 2010 nach Alter der Unterstellten und schwersten Straftaten

STV-Nr.	Straftat	Beendete Bewäh- rungs- auf- sichten ¹⁾ ins- gesamt	davon Alter der Unterstellten von ... bis unter ... Jahre (im Zeitpunkt der Unterstellung)									
			14	16	18	21	25	30	40	50	60	60 oder mehr
			16	18	21	25	30	40	50	60	60 oder mehr	
		1	2	3	4	5	6	7	8	9	10	
1	StGB §§ 80 bis 168 und 331 bis 357, Straftaten gegen den Staat, die öffentliche Ordnung und im Amt, außer § 142	M	210	2	10	48	47	24	37	26	10	6
		W	32	-	3	8	10	1	4	5	1	-
		I	242	2	13	56	57	25	41	31	11	6
2	StGB §§ 174 bis 184 f Straftaten gegen die sexuelle Selbstbestimmung	M	257	11	25	36	28	16	54	51	21	15
		W	7	-	-	1	1	1	2	2	-	-
		I	264	11	25	37	29	17	56	53	21	15
2	StGB §§ 169-173, 185-241 a, außer §§ 222, 229 i.V.m. Verkehrsunfall Andere Straftaten gegen die Person, außer im Straßenverkehr	M	2 047	19	170	532	441	295	317	202	54	17
		W	128	2	13	22	28	13	20	24	6	-
		I	2 175	21	183	554	469	308	337	226	60	17
4	StGB §§ 242 bis 248 c Diebstahl und Unterschlagung	M	1 380	27	130	320	302	214	201	126	44	16
		W	277	3	7	39	45	54	51	44	20	14
		I	1 657	30	137	359	347	268	252	170	64	30
5	StGB §§ 249 bis 255, 316 a Raub und Erpressung, räuberischer Angriff auf Kraftfahrer	M	440	11	54	122	108	67	53	17	6	2
		W	24	1	1	2	6	8	2	3	-	1
		I	464	12	55	124	114	75	55	20	6	3
6	StGB §§ 257 bis 305 a Andere Vermögens- und Eigentumsdelikte, Urkundendelikte	M	1 060	2	24	130	185	200	247	172	65	35
		W	313	-	5	22	50	68	78	65	19	6
		I	1 373	2	29	152	235	268	325	237	84	41
7	StGB §§ 306 bis 330 a, außer § 315 b, 315 c, 316 und 316 a, 323 a i.V.m. Verkehrsunfall Gemeingefährliche einschl. Umwelt-Straftaten	M	137	1	6	31	23	21	28	17	10	-
		W	6	1	1	-	1	-	3	-	-	-
		I	143	2	7	31	24	21	31	17	10	-
8	StGB §§ 142, 315 b, 315 c, 316, 222, 229, 323 a i.V.m. Verkehrsunfall, StVG §§ 21, 22, 22 a, 22 b Straftaten im Straßenverkehr	M	582	1	11	50	89	92	133	136	55	15
		W	36	-	-	-	3	8	8	13	4	-
		I	618	1	11	50	92	100	141	149	59	15
9	Straftaten nach anderen Bundes- und Landesgesetzen (außer StGB und StVG)	M	1 637	1	21	191	452	421	359	140	43	9
		W	191	-	1	20	47	41	58	22	2	-
		I	1 828	1	22	211	499	462	417	162	45	9
0 Straftaten insgesamt	M	7 750	75	451	1 460	1 675	1 350	1 429	887	308	115	
	W	1 014	7	31	114	191	194	226	178	52	21	
	I	8 764	82	482	1 574	1 866	1 544	1 655	1 065	360	136	

1) Ohne Unterstellungen im Wege der Gnade und ohne Bewährungsaufsichten, die "aus anderen Gründen" beendet wurden.

RB.21 Durch Bewährung beendete Bewährungsaufsichten in Bayern im Jahr 2010 nach Alter der Unterstellten und schwersten Straftaten

STV-Nr.	Straftat		abgeschlossen durch Bewährung 1) einschließlich Aufhebung der Unterstellung										
			ins- gesamt 2)	davon Alter der Unterstellten von ... bis unter ... Jahre (im Zeitpunkt der Unterstellung)									
				14	16	18	21	25	30	40	50	60	60 oder mehr
				-	-	-	-	-	-	-	-	-	-
16	18	21	25	30	40	50	60	60	mehr				
1	2	3	4	5	6	7	8	9	10				
1	StGB §§ 80 bis 168 und 331 bis 357, Straftaten gegen den Staat, die öffentliche Ordnung und im Amt, außer § 142	M	135	1	2	25	31	16	25	21	8	6	
		W	27	-	2	6	9	1	3	5	1	0	
		I	162	1	4	31	40	17	28	26	9	6	
2	StGB §§ 174 bis 184 f Straftaten gegen die sexuelle Selbstbestimmung	M	215	6	17	27	20	14	49	48	20	14	
		W	5	-	-	1	1	-	1	2	-	0	
		I	220	6	17	28	21	14	50	50	20	14	
2	StGB §§ 169-173, 185-241 a, außer §§ 222, 229 i.V.m. Verkehrsunfall Andere Straftaten gegen die Person, außer im Straßenverkehr	M	1 254	7	76	269	301	190	205	151	42	13	
		W	88	1	8	12	19	6	15	21	6	0	
		I	1 342	8	84	281	320	196	220	172	48	13	
4	StGB §§ 242 bis 248 c Diebstahl und Unterschlagung	M	713	9	49	142	165	120	96	84	33	15	
		W	185	2	2	19	29	38	32	34	15	14	
		I	898	11	51	161	194	158	128	118	48	29	
5	StGB §§ 249 bis 255, 316 a Raub und Erpressung, räuberischer Angriff auf Kraftfahrer	M	273	2	30	77	69	47	29	12	5	2	
		W	18	1	-	1	5	6	2	2	-	1	
		I	291	3	30	78	74	53	31	14	5	3	
6	StGB §§ 257 bis 305 a Andere Vermögens- und Eigentumsdelikte, Urkundendelikte	M	659	1	6	53	103	116	158	143	49	30	
		W	239	-	2	15	38	49	62	55	15	3	
		I	898	1	8	68	141	165	220	198	64	33	
7	StGB §§ 306 bis 330 a, außer § 315 b, 315 c, 316 und 316 a, 323 a i.V.m. Verkehrsunfall Gemeingefährliche einschl. Umwelt-Straftaten	M	101	1	5	22	17	12	24	12	8	0	
		W	2	-	1	-	-	-	1	-	-	0	
		I	103	1	6	22	17	12	25	12	8	0	
8	StGB §§ 142, 315 b, 315 c, 316, 222, 229, 323 a i.V.m. Verkehrsunfall, StVG §§ 21, 22, 22 a, 22 b Straftaten im Straßenverkehr	M	401	1	5	26	64	61	91	100	39	14	
		W	32	-	-	-	3	6	7	12	4	0	
		I	433	1	5	26	67	67	98	112	43	14	
9	Straftaten nach anderen Bundes- und Landesgesetzen (außer StGB und StVG)	M	1 129	1	8	120	332	273	245	108	35	7	
		W	130	-	1	13	29	29	41	15	2	0	
		I	1 259	1	9	133	361	302	286	123	37	7	
0 Straftaten insgesamt		M	4 880	29	198	761	1 102	849	922	679	239	101	
		W	726	4	16	67	133	135	164	146	43	18	
		I	5 606	33	214	828	1 235	984	1 086	825	282	119	

1) Straferlass, Erlass der Jugendstrafe, Tilgung des Schuldspruchs nach §30 Abs. 2 JGG

2) Ohne Unterstellungen im Wege der Gnade und ohne Bewährungsaufsichten, die "aus anderen Gründen" beendet wurden.

RB.22 Durch Widerruf beendete Bewährungsaufsichten in Bayern im Jahr 2010 nach Alter der Unterstellten und schwersten Straftaten

STV-Nr.	Straftat		abgeschlossen durch Widerruf (einschl. Verhängung der Jugendstrafe nach § 30 JGG)										
			ins- gesamt 1)	davon Alter der Unterstellten von ... bis unter ... Jahre (im Zeitpunkt der Unterstellung)									
				14 - 16	16 - 18	18 - 21	21 - 25	25 - 30	30 - 40	40 - 50	50 - 60	60 oder mehr	
1	2	3	4	5	6	7	8	9	10				
1	StGB §§ 80 bis 168 und 331 bis 357, Straftaten gegen den Staat, die öffentliche Ordnung und im Amt, außer § 142	M	59	-	2	14	16	8	12	5	2	-	
		W	4	-	-	2	1	-	1	-	-	-	
		I	63	-	2	16	17	8	13	5	2	-	
2	StGB §§ 174 bis 184 f Straftaten gegen die sexuelle Selbstbestimmung	M	30	3	1	6	8	2	5	3	1	1	
		W	2	-	-	-	-	1	1	-	-	-	
		I	32	3	1	6	8	3	6	3	1	1	
2	StGB §§ 169-173, 185-241 a, außer §§ 222, 229 i.V.m. Verkehrsunfall Andere Straftaten gegen die Person, außer im Straßenverkehr	M	538	4	20	96	134	105	112	51	12	4	
		W	29	-	2	4	8	7	5	3	-	-	
		I	567	4	22	100	142	112	117	54	12	4	
4	StGB §§ 242 bis 248 c Diebstahl und Unterschlagung	M	486	8	18	76	131	94	105	42	11	1	
		W	76	1	3	6	16	16	19	10	5	-	
		I	562	9	21	82	147	110	124	52	16	1	
5	StGB §§ 249 bis 255, 316 a Raub und Erpressung, räuberischer Angriff auf Kraftfahrer	M	121	4	5	23	39	20	24	5	1	-	
		W	5	-	1	-	1	2	-	1	-	-	
		I	126	4	6	23	40	22	24	6	1	-	
6	StGB §§ 257 bis 305 a Andere Vermögens- und Eigentumsdelikte, Urkundendelikte	M	341	-	5	32	81	84	89	29	16	5	
		W	67	-	-	3	12	19	16	10	4	3	
		I	408	-	5	35	93	103	105	39	20	8	
7	StGB §§ 306 bis 330 a, außer § 315 b, 315 c, 316 und 316 a, 323 a i.V.m. Verkehrsunfall Gemeingefährliche einschl. Umwelt-Straftaten	M	32	-	1	5	6	9	4	5	2	-	
		W	3	-	-	-	1	-	2	-	-	-	
		I	35	-	1	5	7	9	6	5	2	-	
8	StGB §§ 142, 315 b, 315 c, 316, 222, 229, 323 a i.V.m. Verkehrsunfall, StVG §§ 21, 22, 22 a, 22 b Straftaten im Straßenverkehr	M	164	-	2	11	25	31	42	36	16	1	
		W	4	-	-	-	-	2	1	1	-	-	
		I	168	-	2	11	25	33	43	37	16	1	
9	Straftaten nach anderen Bundes- und Landesgesetzen (außer StGB und StVG)	M	465	-	4	41	116	148	114	32	8	2	
		W	59	-	-	5	18	12	17	7	-	-	
		I	524	-	4	46	134	160	131	39	8	2	
0 Straftaten insgesamt		M	2 236	19	58	304	556	501	507	208	69	14	
		W	249	1	6	20	57	59	62	32	9	3	
		I	2 485	20	64	324	613	560	569	240	78	17	

1) Ohne Unterstellungen im Wege der Gnade und ohne Bewährungsaufsichten, die "aus anderen Gründen" beendet wurden.

RB.23 Durch Einbeziehung in ein neues Urteil beendete Bewährungsaufsichten in Bayern im Jahr 2010
 nach Alter der Unterstellten und schwersten Straftaten

STV-Nr.	Straftat		abgeschlossen durch Einbeziehung in ein neues Urteil 1)										
			ins- gesamt 2)	davon Alter der Unterstellten von ... bis unter ... Jahre (im Zeitpunkt der Unterstellung)									
				14	16	18	21	25	30	40	50	60 oder mehr	
				16	18	21	25	30	40	50	60		
1	2	3	4	5	6	7	8	9	10				
1	StGB §§ 80 bis 168 und 331 bis 357, Straftaten gegen den Staat, die öffentliche Ordnung und im Amt, außer § 142	M	16	1	6	9	-	-	-	x	x	x	
		W	1	-	1	-	-	-	-	x	x	x	
		I	17	1	7	9	-	-	-	x	x	x	
2	StGB §§ 174 bis 184 f Straftaten gegen die sexuelle Selbstbestimmung	M	12	2	7	3	-	-	-	x	x	x	
		W	-	-	-	-	-	-	-	x	x	x	
		I	12	2	7	3	-	-	-	x	x	x	
2	StGB §§ 169-173, 185-241 a, außer §§ 222, 229 i.V.m. Verkehrsunfall Andere Straftaten gegen die Person, außer im Straßenverkehr	M	255	8	74	167	6	-	-	x	x	x	
		W	11	1	3	6	1	-	-	x	x	x	
		I	266	9	77	173	7	-	-	x	x	x	
4	StGB §§ 242 bis 248 c Diebstahl und Unterschlagung	M	181	10	63	102	6	-	-	x	x	x	
		W	16	-	2	14	-	-	-	x	x	x	
		I	197	10	65	116	6	-	-	x	x	x	
5	StGB §§ 249 bis 255, 316 a Raub und Erpressung, räuberischer Angriff auf Kraftfahrer	M	46	5	19	22	-	-	-	x	x	x	
		W	1	-	-	1	-	-	-	x	x	x	
		I	47	5	19	23	-	-	-	x	x	x	
6	StGB §§ 257 bis 305 a Andere Vermögens- und Eigentumsdelikte, Urkundendelikte	M	60	1	13	45	1	-	-	x	x	x	
		W	7	-	3	4	-	-	-	x	x	x	
		I	67	1	16	49	1	-	-	x	x	x	
7	StGB §§ 306 bis 330 a, außer § 315 b, 315 c, 316 und 316 a, 323 a i.V.m. Verkehrsunfall Gemeingefährliche einschl. Umwelt-Straftaten	M	4	-	-	4	-	-	-	x	x	x	
		W	1	1	-	-	-	-	-	x	x	x	
		I	5	1	-	4	-	-	-	x	x	x	
8	StGB §§ 142, 315 b, 315 c, 316, 222, 229, 323 a i.V.m. Verkehrsunfall, StVG §§ 21, 22, 22 a, 22 b Straftaten im Straßenverkehr	M	17	-	4	13	-	-	-	x	x	x	
		W	-	-	-	-	-	-	-	x	x	x	
		I	17	-	4	13	-	-	-	x	x	x	
9	Straftaten nach anderen Bundes- und Landesgesetzen (außer StGB und StVG)	M	43	-	9	30	4	-	-	x	x	x	
		W	2	-	-	2	-	-	-	x	x	x	
		I	45	-	9	32	4	-	-	x	x	x	
0 Straftaten insgesamt		M	634	27	195	395	17	-	-	x	x	x	
		W	39	2	9	27	1	-	-	x	x	x	
		I	673	29	204	422	18	-	-	x	x	x	

1) Erfragt nur bei Bewährungsaufsichten nach dem Jugendstrafrecht.

2) Ohne Unterstellungen im Wege der Gnade und ohne Bewährungsaufsichten, die "aus anderen Gründen" beendet wurden.

RB.30 Beendete Bewährungsaufsichten in Bayern im Jahr 2010 nach allgemeinem

STV-Nr.	Straftat	Beendete Bewährungs- auf- sichten ins- gesamt 1)	davon wurden							
			Bewährung (Straferlass, Ablauf einschl. Aufhebung der Unterstellung)							
			nicht verurteilt	die Unterstellten waren früher				außerdem: weitere bestehende Unterstellungen unter		
				verurteilt				Bewäh- rungs- auf- sicht	Führungs- auf- sicht	
				aber nicht unter BWA oder FA	unter BWA	unter FA	unter BWA und FA			
1	2	3	4	5	6	7	8			
1	StGB §§ 80 bis 168 und 331 bis 357, außer § 142 Straftaten gegen den Staat, die öffentliche Ordnung und im Amt	M	138	10	24	57	-	9	3	6
		W	17	1	5	8	1	-	-	1
		I	155	11	29	65	1	9	3	7
2	StGB §§ 174 bis 184 e Straftaten gegen die sexuelle Selbstbestimmung	M	168	83	32	31	4	3	1	7
		W	6	2	2	-	-	-	-	-
		I	174	85	34	31	4	3	1	7
3	StGB §§ 169-173, 185-241 a, außer §§ 222, 229 i.V.m. Verkehrsunfall Andere Straftaten gegen die Person, außer im Straßenverkehr	M	1 166	136	229	359	19	51	25	49
		W	80	22	15	21	2	3	2	4
		I	1 246	158	244	380	21	54	27	53
4	StGB §§ 242 bis 248 c Diebstahl und Unterschlagung	M	791	45	109	264	7	24	30	22
		W	219	22	44	82	2	8	14	6
		I	1 010	67	153	346	9	32	44	28
5	StGB §§ 249 bis 255, 316 a Raub und Erpressung, räuberischer Angriff auf Kraftfahrer	M	188	30	38	40	6	9	-	14
		W	18	8	3	2	2	-	-	2
		I	206	38	41	42	8	9	-	16
6	StGB §§ 257 bis 305 a Andere Vermögens- und Eigentumsdelikte, Urkundendelikte	M	826	83	143	302	3	17	18	9
		W	264	22	69	108	1	2	8	2
		I	1 090	105	212	410	4	19	26	11
7	StGB §§ 306 bis 330 a, außer § 315 b, 315 c, 316 und 316 a, 323 a i.V.m. Verkehrsunfall Gemeingefährl. einschl. Umwelt-Straftaten	M	90	9	10	36	8	4	2	11
		W	3	-	1	-	-	-	-	-
		I	93	9	11	36	8	4	2	11
8	StGB §§ 142, 315 b, 315 c, 316, 222, 229, 323 a i.V.m. Verkehrsunfall, StVG §§ 21, 22, 22 a, 22 b Straftaten im Straßenverkehr	M	503	19	109	193	2	27	15	15
		W	36	3	11	18	-	-	1	-
		I	539	22	120	211	2	27	16	15
9	Straftaten nach anderen Bundes- und Landesgesetzen (außer StGB und StVG)	M	1 213	184	230	342	23	61	23	66
		W	152	36	21	41	3	3	3	5
		I	1 365	220	251	383	26	64	26	71
0	Straftaten insgesamt	M	5 083	599	924	1 624	72	205	117	199
		W	795	116	171	280	11	16	28	20
		I	5 878	715	1 095	1 904	83	221	145	219

1) Ohne Bewährungsaufsichten, die "aus anderen Gründen" beendet wurden.

Strafrecht nach früheren Verurteilungen und Unterstellungen sowie schwersten Straftaten

beendet durch								Straftat	STV-Nr.
Widerruf									
die Unterstellten waren früher					außerdem: weitere bestehende Unterstellungen unter				
nicht verurteilt	verurteilt				Bewäh- rungs- aufsicht	Führungs- aufsicht			
	aber nicht unter BWA oder FA	unter BWA	unter FA	unter BWA und FA					
9	10	11	12	13	14	15			
1	6	23	2	6	3	4	M	1	StGB §§ 80 bis 168 und 331 bis 357, außer § 142 Straftaten gegen den Staat, die öffentliche Ordnung und im Amt
-	-	2	-	-	-	-	W		
1	6	25	2	6	3	4	I		
3	2	8	1	1	-	1	M	2	StGB §§ 174 bis 184 e Straftaten gegen die sexuelle Selbstbestimmung
1	-	1	-	-	-	-	W		
4	2	9	1	1	-	1	I		
21	92	201	7	51	21	39	M	3	StGB §§ 169-173, 185-241 a, außer §§ 222, 229 i.V.m. Verkehrsunfall Andere Straftaten gegen die Person, außer im Straßenverkehr
1	4	8	3	1	-	3	W		
22	96	209	10	52	21	42	I		
15	82	190	8	47	30	34	M	4	StGB §§ 242 bis 248 c Diebstahl und Unterschlagung
4	17	35	1	4	7	2	W		
19	99	225	9	51	37	36	I		
3	15	25	-	22	7	13	M	5	StGB §§ 249 bis 255, 316 a Raub und Erpressung, räuberischer Angriff auf Kraftfahrer
-	-	2	-	1	-	1	W		
3	15	27	-	23	7	14	I		
14	70	166	2	26	12	17	M	6	StGB §§ 257 bis 305 a Andere Vermögens- und Eigentumsdelikte, Urkundendelikte
6	11	43	-	2	7	2	W		
20	81	209	2	28	19	19	I		
5	5	10	-	3	2	3	M	7	StGB §§ 306 bis 330 a, außer § 315 b, 315 c, 316 und 316 a, 323 a i.V.m. Verkehrsunfall Gemeingefährliche einschl. Umwelt-Straftaten
1	1	-	-	-	-	-	W		
6	6	10	-	3	2	3	I		
1	46	94	-	12	18	4	M	8	StGB §§ 142, 315 b, 315 c, 316, 222, 229, 323 a i.V.m. Verkehrsunfall, StVG §§ 21, 22, 22 a, 22 b Straftaten im Straßenverkehr
1	-	2	-	1	-	1	W		
2	46	96	-	13	18	5	I		
29	73	208	9	54	28	42	M	9	Straftaten nach anderen Bundes- und Landesgesetzen (außer StGB und StVG)
6	15	24	1	2	2	2	W		
35	88	232	10	56	30	44	I		
92	391	925	29	222	121	157	M		Straftaten insgesamt
20	48	117	5	11	16	11	W		
112	439	1 042	34	233	137	168	I		

RB.31 Ausgewählte beendete Bewährungsaufsichten in Bayern im Jahr 2010 nach allgemeinem Strafrecht
 nach Beendigungsgründen und schwersten Straftaten

STV-Nr.	Straftat		Bewährungsaufsichten 1) aufgrund				insgesamt	davon wurden beendet durch			
			Strafaussetzung zur Bewährung bei Freiheitsstrafe nach § 56 StGB	Aussetzung des Strafrestes bei Verbüßung von		Straf-(Rest-)Aussetzung nach §§ 35, 36 BtMG		Straf-erlass	Ablauf der Unterstellung	Aufhebung der Unterstellung	Widerruf
				2 Dritteln oder mehr; § 57 Abs. 1 StGB	weniger als 2 Dritteln; § 57 Abs. 2 StGB						
			1	2	3	4	5	6	7	8	9
1	StGB §§ 80 bis 168 und 331 bis 357, außer § 142 Straftaten gegen den Staat, die öffentliche Ordnung und im Amt	M	75	52	3	5	135	56	21	20	38
		W	13	4	-	-	17	10	2	3	2
		I	88	56	3	5	152	66	23	23	40
2	StGB §§ 174 bis 184 e Straftaten gegen die sexuelle Selbstbestimmung	M	111	57	-	-	168	106	31	16	15
		W	6	-	-	-	6	3	1	-	2
		I	117	57	-	-	174	109	32	16	17
3	StGB §§ 169-173, 185-241 a, außer §§ 222, 229 i.V.m. Verkehrsunfall Andere Straftaten gegen die Person, außer im Straßenverkehr	M	754	360	29	12	1 155	462	202	120	371
		W	50	20	4	3	77	38	10	12	17
		I	804	380	33	15	1 232	500	212	132	388
4	StGB §§ 242 bis 248 c Diebstahl und Unterschlagung	M	477	245	22	40	784	283	95	65	341
		W	175	32	4	6	217	97	34	26	60
		I	652	277	26	46	1 001	380	129	91	401
5	StGB §§ 249 bis 255, 316 a Raub und Erpressung, räuberischer Angriff auf Kraftfahrer	M	66	101	4	16	187	80	23	19	65
		W	11	5	1	1	18	9	4	2	3
		I	77	106	5	17	205	89	27	21	68
6	StGB §§ 257 bis 305 a Andere Vermögens- und Eigentumsdelikte, Urkundendelikte	M	473	300	40	7	820	308	148	88	276
		W	178	64	10	9	261	113	55	31	62
		I	651	364	50	16	1 081	421	203	119	338
7	StGB §§ 306 bis 330 a, außer § 315 b, 315 c, 316 und 316 a, 323 a i.V.m. Verkehrsunfall Gemeingefährl. einschl. Umwelt-Straftaten	M	60	27	1	-	88	52	13	2	21
		W	3	-	-	-	3	1	-	-	2
		I	63	27	1	-	91	53	13	2	23
8	StGB §§ 142, 315 b, 315 c, 316, 222, 229, 323 a i.V.m. Verkehrsunfall, StVG §§ 21, 22, 22 a, 22 b Straftaten im Straßenverkehr	M	293	183	6	15	497	212	88	46	151
		W	31	4	1	-	36	19	8	5	4
		I	324	187	7	15	533	231	96	51	155
9	Straftaten nach anderen Bundes- und Landesgesetzen (außer StGB und StVG)	M	641	305	47	213	1 206	554	162	118	372
		W	98	20	3	30	151	76	17	11	47
		I	739	325	50	243	1 357	630	179	129	419
0	Straftaten insgesamt	M	2 950	1 630	152	308	5 040	2 113	783	494	1 650
		W	565	149	23	49	786	366	131	90	199
		I	3 515	1 779	175	357	5 826	2 479	914	584	1 849

1) Ohne Unterstellungen im Wege der Gnade und ohne Bewährungsaufsichten die "aus anderen Gründen" beendet wurden.

RB.32 Beendete Bewährungsaufsichten in Bayern im Jahr 2010 nach
 nach § 56 StGB nach Beendigungs

STV-Nr.	Straftat	Been- dete Bewäh- rungs- auf- sichten 1) ins- gesamt	davon wurden									
			Straferlass					Ablauf der Unterstellung				
			zu- sam- men	davon nach einer Bewährungszeit von ... Jahren			nach einer Unterstellungszeit von ... Jahren			zu- sam- men	da Bewäh- noch	
				bis ein- schlie- lich 2	mehr als 2 bis ein- schlie- lich 3	mehr als 3	bis unter 1	1 bis ein- schlie- lich 2	mehr als 2			bis unter 1
1	2	3	4	5	6	7	8	9	10			
1	StGB §§ 80 bis 168 und 331 bis 357, außer § 142 Straftaten gegen den Staat, die öffentliche Ordnung und im Amt	M	75	23	3	10	10	-	12	4	16	2
		W	13	8	-	5	3	-	1	1	2	-
		I	88	31	3	15	13	-	13	5	18	2
2	StGB §§ 174 bis 184 e Straftaten gegen die sexuelle Selbstbestimmung	M	111	64	5	28	31	-	23	4	27	1
		W	6	3	-	2	1	-	1	-	1	-
		I	117	67	5	30	32	-	24	4	28	1
3	StGB §§ 169-173, 185-241 a, außer §§ 222, 229 i.V.m. Verkehrsunfall Andere Straftaten gegen die Person, außer im Straßenverkehr	M	754	275	27	120	128	1	117	38	156	20
		W	50	24	2	15	7	-	9	1	10	2
		I	804	299	29	135	135	1	126	39	166	22
4	StGB §§ 242 bis 248 c Diebstahl und Unterschlagung	M	477	162	21	65	76	-	56	11	67	5
		W	175	76	6	32	38	1	20	11	32	4
		I	652	238	27	97	114	1	76	22	99	9
5	StGB §§ 249 bis 255, 316 a Raub und Erpressung, räuberischer Angriff auf Kraftfahrer	M	66	30	1	17	12	-	6	2	8	-
		W	11	6	1	3	2	-	2	-	2	-
		I	77	36	2	20	14	-	8	2	10	-
6	StGB §§ 257 bis 305 a Andere Vermögens- und Eigentumsdelikte, Urkundendelikte	M	473	183	20	65	98	1	63	21	85	9
		W	178	75	9	38	28	1	24	13	38	10
		I	651	258	29	103	126	2	87	34	123	19
7	StGB §§ 306 bis 330 a, außer § 315 b, 315 c, 316 und 316 a, 323 a i.V.m. Verkehrsunfall Gemeingefährl. einschl. Umwelt-Straftaten	M	60	35	3	9	23	-	7	1	8	-
		W	3	1	-	-	1	-	-	-	-	-
		I	63	36	3	9	24	-	7	1	8	-
8	StGB §§ 142, 315 b, 315 c, 316, 222, 229, 323 a i.V.m. Verkehrsunfall, StVG §§ 21, 22, 22 a, 22 b Straftaten im Straßenverkehr	M	293	118	12	54	52	1	52	10	63	4
		W	31	17	3	10	4	-	4	2	6	-
		I	324	135	15	64	56	1	56	12	69	4
9	Straftaten nach anderen Bundes- und Landesgesetzen (außer StGB und StVG)	M	641	270	17	132	121	-	83	29	112	11
		W	98	46	4	26	16	-	9	7	16	3
		I	739	316	21	158	137	-	92	36	128	14
0	Straftaten insgesamt	M	2 950	1 160	109	500	551	3	419	120	542	52
		W	565	256	25	131	100	2	70	35	107	19
		I	3 515	1 416	134	631	651	5	489	155	649	71

1) Ohne Unterstellungen im Wege der Gnade und ohne Bewährungsaufsichten die "aus anderen Gründen" beendet wurden.

allgemeinem Strafrecht aufgrund Strafaussetzung zur Bewährung bei Freiheitsstrafen
gründen und schwersten Straftaten

beendet durch															STV-Nr.
Aufhebung der Unterstellung									Widerruf						
von rungszeit ... Jahren		nach einer Unterstellungszeit von ... Jahren			zu- sammen	davon Bewährungszeit noch ... Jahren			innerhalb von ... Monaten				zu- sammen	dar. nur oder auch wegen neuer Straftat	
1 bis ein- schließ- lich 2	mehr als 2	bis unter 1	1 bis ein- schließ- lich 2	mehr als 2		bis unter 1	1 bis ein- schließ- lich 2	mehr als 2	weniger als 6	6 bis ein- schließ- lich 12	mehr als 12 bis einschl. 24	mehr als 24			
11	12	13	14	15	16	17	18	19	20	21	22	23	24	25	
12	2	1	8	5	14	6	6	2	3	4	5	10	22	14	1
2	-	1	1	-	2	-	1	1	-	-	1	-	1	1	
14	2	2	9	5	16	6	7	3	3	4	6	10	23	15	
26	-	1	2	8	11	3	7	1	-	3	1	5	9	5	2
1	-	-	-	-	-	-	-	-	-	-	1	1	2	1	
27	-	1	2	8	11	3	7	1	-	3	2	6	11	6	
123	13	9	41	34	84	35	35	14	11	43	82	103	239	172	3
8	-	-	2	3	5	3	2	-	-	5	4	2	11	4	
131	13	9	43	37	89	38	37	14	11	48	86	105	250	176	
54	8	7	19	16	42	16	20	6	12	55	72	67	206	121	4
22	6	4	9	6	19	8	6	5	3	9	20	16	48	34	
76	14	11	28	22	61	24	26	11	15	64	92	83	254	155	
8	-	1	3	1	5	-	3	2	1	4	5	13	23	16	5
2	-	1	-	-	1	1	-	-	1	1	-	-	2	-	
10	-	2	3	1	6	1	3	2	2	5	5	13	25	16	
58	18	9	18	20	47	18	16	13	7	27	56	68	158	113	6
23	5	2	9	12	23	10	9	4	3	7	16	16	42	31	
81	23	11	27	32	70	28	25	17	10	34	72	84	200	144	
7	1	-	1	-	1	-	1	-	2	6	1	7	16	9	7
-	-	-	-	-	-	-	-	-	-	-	1	1	2	1	
7	1	-	1	-	1	-	1	-	2	6	2	8	18	10	
51	8	3	9	18	30	6	21	3	2	27	31	22	82	55	8
5	1	-	3	1	4	1	3	-	-	2	-	2	4	2	
56	9	3	12	19	34	7	24	3	2	29	31	24	86	57	
89	12	5	24	25	54	24	25	5	8	39	76	82	205	121	9
13	-	-	3	5	8	3	5	-	1	6	8	13	28	15	
102	12	5	27	30	62	27	30	5	9	45	84	95	233	136	
428	62	36	125	127	288	108	134	46	46	208	329	377	960	626	0
76	12	8	27	27	62	26	26	10	8	30	51	51	140	89	
504	74	44	152	154	350	134	160	56	54	238	380	428	1 100	715	

RB.33 Beendete Bewährungsaufsichten in Bayern im Jahr 2010 nach
 von zwei Dritteln oder mehr (§ 57 Abs.1 StGB) nach

STV-Nr.	Straftat	Beendete Bewährungs- auf- sichten 1) ins- gesamt	davon wurden									
			Straferlass					Ablauf der Unterstellung				
			zu- sammen	davon nach einer Bewährungszeit von ... Jahren			nach einer Unterstellungszeit von ... Jahren			zu- sammen	da Bewäh noch	
				bis ein- schließ- lich 2	mehr als 2 bis ein- schließ- lich 3	mehr als 3	bis unter 1	1 bis ein- schließ- lich 2	mehr als 2		bis unter 1	
1	2	3	4	5	6	7	8	9	10			
1	StGB §§ 80 bis 168 und 331 bis 357, außer § 142 Straftaten gegen den Staat, die öffentliche Ordnung und im Amt	M	52	28	3	9	16	-	3	1	4	-
		W	4	2	-	1	1	-	-	-	-	-
		I	56	30	3	10	17	-	3	1	4	-
2	StGB §§ 174 bis 184 e Straftaten gegen die sexuelle Selbstbestimmung	M	57	42	-	12	30	-	1	3	4	1
		W	-	-	-	-	-	-	-	-	-	-
		I	57	42	-	12	30	-	1	3	4	1
3	StGB §§ 169-173, 185-241 a, außer §§ 222, 229 i.V.m. Verkehrsunfall Andere Straftaten gegen die Person, außer im Straßenverkehr	M	360	168	4	80	84	-	30	11	41	6
		W	20	12	1	7	4	-	-	-	-	-
		I	380	180	5	87	88	-	30	11	41	6
4	StGB §§ 242 bis 248 c Diebstahl und Unterschlagung	M	245	90	6	32	52	-	17	8	25	2
		W	32	16	-	8	8	-	2	-	2	-
		I	277	106	6	40	60	-	19	8	27	2
5	StGB §§ 249 bis 255, 316 a Raub und Erpressung, räuberischer Angriff auf Kraftfahrer	M	101	43	2	17	24	-	4	11	15	5
		W	5	3	-	2	1	-	1	-	1	-
		I	106	46	2	19	25	-	5	11	16	5
6	StGB §§ 257 bis 305 a Andere Vermögens- und Eigentumsdelikte, Urkundendelikte	M	300	103	3	38	62	-	34	23	57	13
		W	64	25	3	11	11	-	16	1	17	2
		I	364	128	6	49	73	-	50	24	74	15
7	StGB §§ 306 bis 330 a, außer § 315 b, 315 c, 316 und 316 a, 323 a i.V.m. Verkehrsunfall Gemeingefährl. einschl. Umwelt-Straftaten	M	27	17	-	9	8	-	1	3	4	1
		W	-	-	-	-	-	-	-	-	-	-
		I	27	17	-	9	8	-	1	3	4	1
8	StGB §§ 142, 315 b, 315 c, 316, 222, 229, 323 a i.V.m. Verkehrsunfall, StVG §§ 21, 22, 22 a, 22 b Straftaten im Straßenverkehr	M	183	84	6	45	33	-	17	6	23	2
		W	4	1	-	-	1	-	2	-	2	-
		I	187	85	6	45	34	-	19	6	25	2
9	Straftaten nach anderen Bundes- und Landesgesetzen (außer StGB und StVG)	M	305	145	2	66	77	-	8	27	35	2
		W	20	13	-	10	3	-	-	1	1	1
		I	325	158	2	76	80	-	8	28	36	3
0	Straftaten insgesamt	M	1 630	720	26	308	386	-	115	93	208	32
		W	149	72	4	39	29	-	21	2	23	3
		I	1 779	792	30	347	415	-	136	95	231	35

1) Ohne Unterstellungen im Wege der Gnade und ohne Bewährungsaufsichten die "aus anderen Gründen" beendet wurden.

allgemeinem Strafrecht aufgrund Aussetzung des Strafrestes bei Verbüßung
Beendigungsgründen und schwersten Straftaten

beendet durch															STV-Nr.
Aufhebung der Unterstellung									Widerruf						
von rungszeit ... Jahren		nach einer Unterstellungszeit von ... Jahren			zu- sammen	davon Bewährungszeit noch ... Jahren			innerhalb von ... Monaten				zu- sammen	dar. nur oder auch wegen neuer Straftat	
1 bis ein- schließ- lich 2	mehr als 2	bis unter 1	1 bis ein- schließ- lich 2	mehr als 2		bis unter 1	1 bis ein- schließ- lich 2	mehr als 2	weniger als 6	6 bis ein- schließ- lich 12	mehr als 12 bis einschl. 24	mehr als 24			
11	12	13	14	15	16	17	18	19	20	21	22	23	24	25	
3	1	-	2	3	5	4	1	-	1	-	2	12	15	12	1
-	-	-	-	1	1	1	-	-	-	1	-	-	1	1	
3	1	-	2	4	6	5	1	-	1	1	2	12	16	13	
3	-	-	1	4	5	-	5	-	-	2	-	4	6	4	2
-	-	-	-	-	-	-	-	-	-	-	-	-	-	-	-
3	-	-	1	4	5	-	5	-	-	2	-	4	6	4	
30	5	4	5	25	34	22	8	4	1	10	44	62	117	76	3
-	-	2	1	1	4	2	1	1	-	1	-	3	4	3	
30	5	6	6	26	38	24	9	5	1	11	44	65	121	79	
23	-	1	11	4	16	4	12	-	5	15	41	53	114	81	4
2	-	-	4	-	4	1	3	-	-	2	3	5	10	9	
25	-	1	15	4	20	5	15	-	5	17	44	58	124	90	
10	-	-	5	6	11	4	5	2	4	1	10	17	32	25	5
1	-	-	-	-	-	-	-	-	-	-	1	-	1	1	
11	-	-	5	6	11	4	5	2	4	1	11	17	33	26	
36	8	-	11	23	34	14	16	4	2	10	39	55	106	77	6
15	-	-	5	-	5	1	3	1	-	4	3	10	17	12	
51	8	-	16	23	39	15	19	5	2	14	42	65	123	89	
2	1	-	-	1	1	1	-	-	1	1	2	1	5	3	7
-	-	-	-	-	-	-	-	-	-	-	-	-	-	-	-
2	1	-	-	1	1	1	-	-	1	1	2	1	5	3	
21	-	2	10	4	16	9	5	2	3	6	18	33	60	47	8
2	-	1	-	-	1	-	-	1	-	-	-	-	-	-	
23	-	3	10	4	17	9	5	3	3	6	18	33	60	47	
32	1	-	11	24	35	14	16	5	5	6	21	58	90	67	9
-	-	-	1	-	1	-	1	-	-	3	1	1	5	5	
32	1	-	12	24	36	14	17	5	5	9	22	59	95	72	
160	16	7	56	94	157	72	68	17	22	51	177	295	545	392	0
20	-	3	11	2	16	5	8	3	-	11	8	19	38	31	
180	16	10	67	96	173	77	76	20	22	62	185	314	583	423	

RB.34 Beendete Bewährungsaufsichten in Bayern im Jahr 2010 nach
 von weniger als zwei Dritteln (§ 57 Abs.2 StGB) nach

STV-Nr.	Straftat	Beendete Bewährungs- auf- sichten 1) ins- gesamt	davon wurden									
			Straferlass					Ablauf der Unterstellung				
			zu- sammen	davon nach einer Bewährungszeit von ... Jahren			nach einer Unterstellungszeit von ... Jahren			zu- sammen	da Bewäh noch	
				bis ein- schließ- lich 2	mehr als 2 bis ein- schließ- lich 3	mehr als 3	bis unter 1	1 bis ein- schließ- lich 2	mehr als 2		bis unter 1	
1	2	3	4	5	6	7	8	9	10			
1	StGB §§ 80 bis 168 und 331 bis 357, außer § 142 Straftaten gegen den Staat, die öffentliche Ordnung und im Amt	M	3	1	-	1	-	-	-	-	-	-
		W	-	-	-	-	-	-	-	-	-	-
		I	3	1	-	1	-	-	-	-	-	-
2	StGB §§ 174 bis 184 e Straftaten gegen die sexuelle Selbstbestimmung	M										
		W										
		I										
3	StGB §§ 169-173, 185-241 a, außer §§ 222, 229 i.V.m. Verkehrsunfall Andere Straftaten gegen die Person, außer im Straßenverkehr	M	29	11	-	1	10	-	2	2	4	-
		W	4	1	-	1	-	-	-	-	-	-
		I	33	12	-	2	10	-	2	2	4	-
4	StGB §§ 242 bis 248 c Diebstahl und Unterschlagung	M	22	12	-	3	9	-	-	3	3	-
		W	4	4	-	3	1	-	-	-	-	-
		I	26	16	-	6	10	-	-	3	3	-
5	StGB §§ 249 bis 255, 316 a Raub und Erpressung, räuberischer Angriff auf Kraftfahrer	M	4	3	-	1	2	-	-	-	-	-
		W	1	-	-	-	-	-	1	-	1	-
		I	5	3	-	1	2	-	1	-	1	-
6	StGB §§ 257 bis 305 a Andere Vermögens- und Eigentumsdelikte, Urkundendelikte	M	40	19	-	6	13	-	4	1	5	-
		W	10	7	-	2	5	-	-	-	-	-
		I	50	26	-	8	18	-	4	1	5	-
7	StGB §§ 306 bis 330 a, außer § 315 b, 315 c, 316 und 316 a, 323 a i.V.m. Verkehrsunfall Gemeingefähr. einschl. Umwelt-Straftaten	M	1	-	-	-	-	-	1	-	1	-
		W	-	-	-	-	-	-	-	-	-	-
		I	1	-	-	-	-	-	1	-	1	-
8	StGB §§ 142, 315 b, 315 c, 316, 222, 229, 323 a i.V.m. Verkehrsunfall, StVG §§ 21, 22, 22 a, 22 b Straftaten im Straßenverkehr	M	6	4	-	2	2	-	-	1	1	-
		W	1	1	-	-	1	-	-	-	-	-
		I	7	5	-	2	3	-	-	1	1	-
9	Straftaten nach anderen Bundes- und Landesgesetzen (außer StGB und StVG)	M	47	28	1	11	16	-	2	1	3	-
		W	3	1	-	-	1	-	-	-	-	-
		I	50	29	1	11	17	-	2	1	3	-
0	Straftaten insgesamt	M	152	78	1	25	52	-	9	8	17	-
		W	23	14	-	6	8	-	1	-	1	-
		I	175	92	1	31	60	-	10	8	18	-

1) Ohne Unterstellungen im Wege der Gnade und ohne Bewährungsaufsichten die "aus anderen Gründen" beendet wurden.

allgemeinem Strafrecht aufgrund Aussetzung des Strafrestes bei Verbüßung
Beendigungsgründen und schwersten Straftaten

beendet durch															STV-Nr.
Aufhebung der Unterstellung										Widerruf					
von rungszeit ... Jahren		nach einer Unterstellungszeit von ... Jahren			zu- sammen	davon Bewährungszeit noch ... Jahren			innerhalb von ... Monaten				zu- sammen	dar. nur oder auch wegen neuer Straftat	
1 bis ein- schließ- lich 2	mehr als 2	bis unter 1	1 bis ein- schließ- lich 2	mehr als 2		bis unter 1	1 bis ein- schließ- lich 2	mehr als 2	weniger als 6	6 bis ein- schließ- lich 12	mehr als 12 bis einschl. 24	mehr als 24			
11	12	13	14	15	16	17	18	19	20	21	22	23	24	25	
-	-	-	-	1	1	-	1	-	-	-	-	1	1	1	1
-	-	-	-	-	-	-	-	-	-	-	-	-	-	-	-
-	-	-	-	1	1	-	1	-	-	-	-	1	1	1	
															2
4	-	-	1	1	2	-	2	-	-	2	2	8	12	7	3
-	-	1	2	-	3	-	2	1	-	-	-	-	-	-	-
4	-	1	3	1	5	-	4	1	-	2	2	8	12	7	
3	-	-	-	2	2	-	2	-	-	-	3	2	5	4	4
-	-	-	-	-	-	-	-	-	-	-	-	-	-	-	-
3	-	-	-	2	2	-	2	-	-	-	3	2	5	4	
-	-	1	-	-	1	-	-	1	-	-	-	-	-	-	5
1	-	-	-	-	-	-	-	-	-	-	-	-	-	-	-
1	-	1	-	-	1	-	-	1	-	-	-	-	-	-	-
5	-	-	6	1	7	1	6	-	-	3	1	5	9	6	6
-	-	-	3	-	3	-	3	-	-	-	-	-	-	-	-
5	-	-	9	1	10	1	9	-	-	3	1	5	9	6	
1	-	-	-	-	-	-	-	-	-	-	-	-	-	-	7
-	-	-	-	-	-	-	-	-	-	-	-	-	-	-	-
1	-	-	-	-	-	-	-	-	-	-	-	-	-	-	-
1	-	-	-	-	-	-	-	-	-	1	-	-	1	-	8
-	-	-	-	-	-	-	-	-	-	-	-	-	-	-	-
1	-	-	-	-	-	-	-	-	-	1	-	-	1	-	-
3	-	-	6	1	7	-	7	-	-	2	1	6	9	7	9
-	-	-	-	1	1	1	-	-	-	-	1	-	1	-	-
3	-	-	6	2	8	1	7	-	-	2	2	6	10	7	
17	-	1	13	6	20	1	18	1	-	8	7	22	37	25	0
1	-	1	5	1	7	1	5	1	-	-	1	-	1	-	-
18	-	2	18	7	27	2	23	2	-	8	8	22	38	25	

STV-Nr.	Straftat	Beendete Bewährungs- auf- sichten 1) ins- gesamt	davon wurden									
			Straferlass			Ablauf der Unterstellung					zu- sammen	da Bewäh- noch
			zu- sammen	davon nach einer Bewährungszeit von ... Jahren			nach einer Unterstellungszeit von ... Jahren			zu- sammen		
				bis ein- schließ- lich 2	mehr als 2 bis ein- schließ- lich 3	mehr als 3	bis unter 1	1 bis ein- schließ- lich 2	mehr als 2			
1	2	3	4	5	6	7	8	9	10			
1	StGB §§ 80 bis 168 und 331 bis 357, außer § 142 Straftaten gegen den Staat, die öffentliche Ordnung und im Amt	M	5	4	-	1	3	-	-	1	1	1
		W	-	-	-	-	-	-	-	-	-	-
		I	5	4	-	1	3	-	-	1	1	1
2	StGB §§ 174 bis 184 e Straftaten gegen die sexuelle Selbstbestimmung	M	-	-	-	-	-	-	-	-	-	-
		W	-	-	-	-	-	-	-	-	-	-
		I	-	-	-	-	-	-	-	-	-	-
3	StGB §§ 169-173, 185-241 a, außer §§ 222, 229 i.V.m. Verkehrsunfall Andere Straftaten gegen die Person, außer im Straßenverkehr	M	12	8	-	3	5	-	1	-	1	-
		W	3	1	1	-	-	-	-	-	-	-
		I	15	9	1	3	5	-	1	-	1	-
4	StGB §§ 242 bis 248 c Diebstahl und Unterschlagung	M	40	19	2	10	7	-	-	-	-	-
		W	6	1	1	-	-	-	-	-	-	-
		I	46	20	3	10	7	-	-	-	-	-
5	StGB §§ 249 bis 255, 316 a Raub und Erpressung, räuberischer Angriff auf Kraftfahrer	M	16	4	-	1	3	-	-	-	-	-
		W	1	-	-	-	-	-	-	-	-	-
		I	17	4	-	1	3	-	-	-	-	-
6	StGB §§ 257 bis 305 a Andere Vermögens- und Eigentumsdelikte, Urkundendelikte	M	7	3	-	1	2	-	-	1	1	1
		W	9	6	-	4	2	-	-	-	-	-
		I	16	9	-	5	4	-	-	1	1	1
7	StGB §§ 306 bis 330 a, außer § 315 b, 315 c, 316 und 316 a, 323 a i.V.m. Verkehrsunfall Gemeingefährl. einschl. Umwelt-Straftaten	M	-	-	-	-	-	-	-	-	-	-
		W	-	-	-	-	-	-	-	-	-	-
		I	-	-	-	-	-	-	-	-	-	-
8	StGB §§ 142, 315 b, 315 c, 316, 222, 229, 323 a i.V.m. Verkehrsunfall, StVG §§ 21, 22, 22 a, 22 b Straftaten im Straßenverkehr	M	15	6	-	5	1	-	-	1	1	-
		W	-	-	-	-	-	-	-	-	-	-
		I	15	6	-	5	1	-	-	1	1	-
9	Straftaten nach anderen Bundes- und Landesgesetzen (außer StGB und StVG)	M	213	111	5	65	41	-	5	7	12	6
		W	30	16	-	5	11	-	-	-	-	-
		I	243	127	5	70	52	-	5	7	12	6
0	Straftaten insgesamt	M	308	155	7	86	62	-	6	10	16	8
		W	49	24	2	9	13	-	-	-	-	-
		I	357	179	9	95	75	-	6	10	16	8

1) Ohne Unterstellungen im Wege der Gnade und ohne Bewährungsaufsichten die "aus anderen Gründen" beendet wurden.

nach allgemeinem Strafrecht aufgrund Straf-(Rest-) Aussetzung
gründungen und schwersten Straftaten

beendet durch															STV-Nr.
Aufhebung der Unterstellung									Widerruf						
von rungszeit ... Jahren		nach einer Unterstellungszeit von ... Jahren			zu- sammen	davon Bewährungszeit noch ... Jahren			innerhalb von ... Monaten				zu- sammen	dar. nur oder auch wegen neuer Straftat	
1 bis ein- schließ- lich 2	mehr als 2	bis unter 1	1 bis ein- schließ- lich 2	mehr als 2		bis unter 1	1 bis ein- schließ- lich 2	mehr als 2	weniger als 6	6 bis ein- schließ- lich 12	mehr als 12 bis einschl. 24	mehr als 24			
11	12	13	14	15	16	17	18	19	20	21	22	23	24	25	
-	-	-	-	-	-	-	-	-	-	-	-	-	-	-	1
-	-	-	-	-	-	-	-	-	-	-	-	-	-	-	-
-	-	-	-	-	-	-	-	-	-	-	-	-	-	-	-
-	-	-	-	-	-	-	-	-	-	-	-	-	-	-	2
-	-	-	-	-	-	-	-	-	-	-	-	-	-	-	-
-	-	-	-	-	-	-	-	-	-	-	-	-	-	-	-
1	-	-	-	-	-	-	-	-	-	-	2	1	3	3	3
-	-	-	-	-	-	-	-	-	-	2	-	-	2	-	-
1	-	-	-	-	-	-	-	-	-	2	2	1	5	3	-
-	-	-	2	3	5	3	2	-	-	3	5	8	16	14	4
-	-	-	-	3	3	3	-	-	-	1	-	1	2	1	-
-	-	-	2	6	8	6	2	-	-	4	5	9	18	15	-
-	-	-	-	2	2	2	-	-	-	4	1	5	10	7	5
-	-	-	-	1	1	1	-	-	-	-	-	-	-	-	-
-	-	-	-	3	3	3	-	-	-	4	1	5	10	7	-
-	-	-	-	-	-	-	-	-	-	-	2	1	3	2	6
-	-	-	-	-	-	-	-	-	-	-	3	-	3	-	-
-	-	-	-	-	-	-	-	-	-	-	5	1	6	2	-
-	-	-	-	-	-	-	-	-	-	-	-	-	-	-	7
-	-	-	-	-	-	-	-	-	-	-	-	-	-	-	-
-	-	-	-	-	-	-	-	-	-	-	-	-	-	-	-
1	-	-	-	-	-	-	-	-	-	-	2	6	8	7	8
-	-	-	-	-	-	-	-	-	-	-	-	-	-	-	-
1	-	-	-	-	-	-	-	-	-	-	2	6	8	7	-
6	-	3	6	13	22	7	9	6	1	7	23	37	68	41	9
-	-	-	-	1	1	-	1	-	-	-	4	9	13	9	-
6	-	3	6	14	23	7	10	6	1	7	27	46	81	50	-
8	-	3	8	18	29	12	11	6	1	14	35	58	108	74	0
-	-	-	-	5	5	4	1	-	-	3	7	10	20	10	-
8	-	3	8	23	34	16	12	6	1	17	42	68	128	84	-

RB 40 Beendete Bewährungsaufsichten in Bayern im Jahr 2010 nach Jugendstrafrecht

STV-Nr.	Straftaten Hauptdeliktgruppe	Been- dete Bewäh- rungs- auf- sichten ins- gesamt 1)	Bewährung 2) (einschl. Aufhebung der Unterstellung)							
			nicht verurteilt	die Unterstellten waren früher			außerdem: weitere bestehende Unterstellungen unter			
				verurteilt			Bewäh- rungs- aufsicht	Füh- rungs- aufsicht		
				aber nicht unter BWA oder FA	unter BWA	unter FA			unter BWA und FA	
1	2	3	4	5	6	7	8			
1	StGB §§ 80 bis 168 und 331 bis 357, außer § 142 Straftaten gegen den Staat, die öffentliche Ordnung und im Amt	M	75	7	15	15	1	-	-	1
		W	15	4	5	3	-	-	-	-
		I	90	11	20	18	1	-	-	1
2	StGB §§ 174 bis 184 e Straftaten gegen die sexuelle Selbstbestimmung	M	89	34	20	7	-	1	-	1
		W	1	1	-	-	-	-	-	-
		I	90	35	20	7	-	1	-	1
3	StGB §§ 169-173, 185-241 a, außer §§ 222, 229 i.V.m. Verkehrsunfall Andere Straftaten gegen die Person, außer im Straßenverkehr	M	882	67	212	176	1	5	14	5
		W	49	5	16	4	1	-	1	1
		I	931	72	228	180	2	5	15	6
4	StGB §§ 242 bis 248 c Diebstahl und Unterschlagung	M	597	54	124	91	1	1	3	1
		W	60	10	8	10	-	-	-	-
		I	657	64	132	101	1	1	3	1
5	StGB §§ 249 bis 255, 316 a Raub und Erpressung, räuberischer Angriff auf Kraftfahrer	M	253	23	83	40	2	3	1	4
		W	6	3	-	-	-	-	-	-
		I	259	26	83	40	2	3	1	4
6	StGB §§ 257 bis 305 a Andere Vermögens- und Eigentumsdelikte, Urkundendelikte	M	237	15	44	54	-	-	1	-
		W	51	9	18	12	-	-	1	-
		I	288	24	62	66	-	-	2	-
7	StGB §§ 306 bis 330 a, außer § 315 b, 315 c, 316 und 316 a, 323 a i.V.m. Verkehrsunfall Gemeingefährliche einschl. Umwelt-Straftaten	M	49	10	16	7	1	-	-	1
		W	3	1	-	-	-	-	-	-
		I	52	11	16	7	1	-	-	1
8	StGB §§ 142, 315 b, 315 c, 316, 222, 229, 323 a i.V.m. Verkehrsunfall, StVG §§ 21, 22, 22 a, 22 b Straftaten im Straßenverkehr	M	83	4	18	30	-	1	4	1
		W	-	-	-	-	-	-	-	-
		I	83	4	18	30	-	1	4	1
9	Straftaten nach anderen Bundes- und Landesgesetzen (außer StGB und StVG)	M	431	70	136	81	3	5	6	6
		W	40	6	13	7	-	-	1	-
		I	471	76	149	88	3	5	7	6
0	Straftaten insgesamt	M	2 696	284	668	501	9	16	29	20
		W	225	39	60	36	1	-	3	1
		I	2 921	323	728	537	10	16	32	21

1) Ohne Bewährungsaufsichten, die "aus anderen Gründen" beendet wurden. - 2) Erlaß der Jugendstrafe, Tilgung des Schuldspruchs (§30 Abs.2 JGG),

nach früheren Verurteilungen und Unterstellungen sowie schwersten Straftaten

davon wurden beendet durch														STV-Nr.
Einbeziehung in ein neues Urteil							Widerruf (einschl. Verhängung der Jugendstrafe)							
die Unterstellten waren früher					außerdem: weitere bestehende Unterstellungen unter		die Unterstellten waren früher					außerdem: weitere bestehende Unterstellungen unter		
nicht verurteilt	verurteilt		verurteilt		Bewäh- rungs- aufsicht	Füh- rungs- aufsicht	nicht verurteilt	verurteilt				Bewäh- rungs- aufsicht	Füh- rungs- aufsicht	
	aber nicht unter BWA oder FA	unter BWA	unter FA	unter BWA und FA				aber nicht unter BWA oder FA	unter BWA	unter FA	unter BWA und FA			
9	10	11	12	13	14	15	16	17	18	19	20	21	22	
2	10	4	-	-	-	-	-	6	13	-	2	-	2	1
-	1	-	-	-	-	-	-	1	1	-	-	-	-	
2	11	4	-	-	-	-	-	7	14	-	2	-	2	
5	7	-	-	-	-	-	3	6	5	-	1	-	1	2
-	-	-	-	-	-	-	-	-	-	-	-	-	-	
5	7	-	-	-	-	-	3	6	5	-	1	-	1	
20	156	79	-	-	1	-	13	71	81	-	1	3	1	3
2	6	3	-	-	-	-	1	4	5	-	2	2	2	
22	162	82	-	-	1	-	14	75	86	-	3	5	3	
16	97	68	-	-	2	-	6	59	76	-	4	4	4	4
2	9	5	-	-	-	-	1	9	6	-	-	1	-	
18	106	73	-	-	2	-	7	68	82	-	4	5	4	
6	31	9	-	-	-	-	8	20	25	1	2	-	3	5
-	1	-	-	-	-	-	-	2	-	-	-	-	-	
6	32	9	-	-	-	-	8	22	25	1	2	-	3	
4	36	20	-	-	-	-	5	23	35	-	1	3	1	6
2	5	-	-	-	-	-	-	1	3	-	1	-	1	
6	41	20	-	-	-	-	5	24	38	-	2	3	2	
1	2	1	-	-	-	-	2	4	4	-	1	-	-	7
1	-	-	-	-	-	-	-	-	1	-	-	-	-	
2	2	1	-	-	-	-	2	4	5	-	1	-	-	
2	9	6	-	-	1	-	-	3	10	-	-	-	-	8
-	-	-	-	-	-	-	-	-	-	-	-	-	-	
2	9	6	-	-	1	-	-	3	10	-	-	-	-	
4	23	16	-	-	-	-	10	35	44	1	3	6	3	9
-	1	1	-	-	-	-	-	7	3	1	1	-	1	
4	24	17	-	-	-	-	10	42	47	2	4	6	4	
60	371	203	-	-	4	-	47	227	293	2	15	16	15	0
7	23	9	-	-	-	-	2	24	19	1	4	3	4	
67	394	212	-	-	4	-	49	251	312	3	19	19	19	

Ablauf der Unterstellungszeit (§ 24 Abs.1 JGG), Aufhebung der Unterstellung (§ 24 Abs. 2 JGG).

STV-Nr.	Straftaten Hauptdeliktsgruppe		Bewährungsaufsicht 1) aufgrund					zu- sammen	
			Aussetzung der Verhängung der Jugendstrafe nach § 27 JGG	Strafaussetzung zur Bewährung bei Jugendstrafe nach		Aussetzung des Restes einer Jugend- strafe nach § 88 JGG	erneuter Anord- nung nach § 24 Abs. 1 JGG		Straf- (Rest-) Aus- setzung nach §§ 35, 36 BtMG
				§ 21 JGG	§ 30 JGG				
			1	2	3	4	5	6	7
1	StGB §§ 80 bis 168 und 331 bis 357, außer § 142 Straftaten gegen den Staat, die öffentliche Ordnung und im Amt	M	10	46	2	15	-	2	75
		W	1	12	1	1	-	-	15
		I	11	58	3	16	-	2	90
2	StGB §§ 174 bis 184 e Straftaten gegen die sexuelle Selbstbestimmung	M	9	60	2	18	-	-	89
		W	-	1	-	-	-	-	1
		I	9	61	2	18	-	-	90
3	StGB §§ 169-173, 185-241 a, außer §§ 222, 229 i.V.m. Verkehrsunfall Andere Straftaten gegen die Person, außer im Straßenverkehr	M	68	598	30	178	-	3	877
		W	5	36	1	7	-	-	49
		I	73	634	31	185	-	3	926
4	StGB §§ 242 bis 248 c Diebstahl und Unterschlagung	M	50	352	19	165	-	6	592
		W	7	40	2	9	-	2	60
		I	57	392	21	174	-	8	652
5	StGB §§ 249 bis 255, 316 a Raub und Erpressung, räuberischer Angriff auf Kraftfahrer	M	9	144	2	95	-	1	251
		W	-	3	-	3	-	-	6
		I	9	147	2	98	-	1	257
6	StGB §§ 257 bis 305 a Andere Vermögens- und Eigentumsdelikte, Urkundendelikte	M	17	157	5	53	-	3	235
		W	9	30	1	10	-	1	51
		I	26	187	6	63	-	4	286
7	StGB §§ 306 bis 330 a, außer § 315 b, 315 c, 316 und 316 a, 323 a i.V.m. Verkehrsunfall Gemeingefährliche einschl. Umwelt-Straftaten	M	6	33	-	9	-	1	49
		W	-	3	-	-	-	-	3
		I	6	36	-	9	-	1	52
8	StGB §§ 142, 315 b, 315 c, 316, 222, 229, 323 a i.V.m. Verkehrsunfall, StVG §§ 21, 22, 22 a, 22 b Straftaten im Straßenverkehr	M	11	46	2	20	-	3	82
		W	-	-	-	-	-	-	-
		I	11	46	2	20	-	3	82
9	Straftaten nach anderen Bundes- und Landesgesetzen (außer StGB und StVG)	M	24	293	17	60	-	36	430
		W	4	25	2	6	-	3	40
		I	28	318	19	66	-	39	470
0	Straftaten insgesamt	M	204	1 729	79	613	-	55	2 680
		W	26	150	7	36	-	6	225
		I	230	1 879	86	649	-	61	2 905

1) Ohne Unterstellung im Wege der Gnade und ohne Bewährungsaufsichten, die "aus anderen Gründen beendet" wurden.

nach Jugendstrafrecht in Bayern im Jahr 2010
und schwersten Straftaten

davon wurden beendet durch								Straftaten	
Tilgung des Schuld- spruchs/ Erlaß der Jugendstrafe	Ablauf der Unterstel- lungszeit nach § 24 Abs. 1 JGG	Aufhebung der Unter- stellung nach § 24 Abs. 2 JGG	Einbe- ziehung in ein neues Urteil	Widerruf	Verhängung der Jugend- strafe	Hauptdeliktsgruppe			
8	9	10	11	12	13	STV-Nr.			
17	20	1	16	21	-	M 1	StGB §§ 80 bis 168 und 331 bis 357,		
7	5	-	1	2	-	W	außer § 142 Straftaten gegen den Staat,		
24	25	1	17	23	-	I	die öffentliche Ordnung und im Amt		
31	28	3	12	14	1	M 2	StGB §§ 174 bis 184 e		
-	-	1	-	-	-	W	Straftaten gegen die		
31	28	4	12	14	1	I	sexuelle Selbstbestimmung		
178	268	12	253	165	1	M 3	StGB §§ 169-173, 185-241 a, außer §§ 222,		
13	13	-	11	11	1	W	229 i.V.m. Verkehrsunfall Andere Straftaten		
191	281	12	264	176	2	I	gegen die Person, außer im Straßenverkehr		
115	142	11	179	144	1	M 4	StGB §§ 242 bis 248 c		
16	11	1	16	15	1	W	Diebstahl und Unterschlagung		
131	153	12	195	159	2	I			
51	97	2	46	55	-	M 5	StGB §§ 249 bis 255, 316 a		
1	2	-	1	2	-	W	Raub und Erpressung,		
52	99	2	47	57	-	I	räuberischer Angriff auf Kraftfahrer		
47	63	2	59	63	1	M 6	StGB §§ 257 bis 305 a		
30	9	-	7	4	1	W	Andere Vermögens- und Eigentumsdelikte,		
77	72	2	66	67	2	I	Urkundendelikte		
12	22	-	4	11	-	M 7	StGB §§ 306 bis 330 a, außer § 315 b, 315 c,		
1	-	-	1	1	-	W	316 und 316 a, 323 a i.V.m. Verkehrsunfall		
13	22	-	5	12	-	I	Gemeingefährliche einschl. Umwelt-Straftaten		
16	35	2	16	13	-	M 8	StGB §§ 142, 315 b, 315 c, 316, 222, 229,		
-	-	-	-	-	-	W	323 a i.V.m. Verkehrsunfall, StVG §§ 21, 22,		
16	35	2	16	13	-	I	22 a, 22 b Straftaten im Straßenverkehr		
113	175	6	43	92	1	M 9	Straftaten nach anderen Bundes- und		
14	12	-	2	12	-	W	Landesgesetzen (außer StGB und StVG)		
127	187	6	45	104	1	I			
580	850	39	628	578	5	M 0	Straftaten insgesamt		
82	52	2	39	47	3	W			
662	902	41	667	625	8	I			

STV-Nr.	Straftaten Hauptdeliktgruppe	Beendete Bewährungsaufsichten 1) insgesamt	davon wurden											
			Tilgung des Schuldspruchs			Ablauf der Unterstellungszeit (§ 24 Abs. 1 JGG)								
			insgesamt	davon nach einer Bewährungszeit von ... Jahren			nach einer Unterstellungszeit von ... Jahren			zusammen	davon Bewährungszeit noch ... Jahren			
				bis ein- schließ- lich 2	mehr als 2 bis ein- schließ- lich 3	mehr als 3	bis unter 1	1 bis ein- schließ- lich 2	mehr als 2		bis unter 1	1 bis ein- schließ- lich 2	mehr als 2	
1	2	3	4	5	6	7	8	9	10	11	12			
1	Straftaten gegen den Staat, die öffentliche Ordnung und im Amt 2)	M	10	4	4	-	-	-	-	-	-	-	-	-
		W	1	1	1	-	-	-	-	-	-	-	-	-
		I	11	5	5	-	-	-	-	-	-	-	-	-
2	StGB §§ 174 bis 184 e Straftaten gegen die sexuelle Selbstbestimmung	M	9	5	5	-	-	-	3	-	3	-	3	-
		W	-	-	-	-	-	-	-	-	-	-	-	-
		I	9	5	5	-	-	-	3	-	3	-	3	-
3	Andere Straftaten gegen die Person, außer im Straßen- verkehr 2)	M	68	34	32	2	-	-	6	-	6	3	3	-
		W	5	3	3	-	-	-	-	-	-	-	-	-
		I	73	37	35	2	-	-	6	-	6	3	3	-
4	StGB §§ 242 bis 248 c Diebstahl und Unterschlagung	M	50	25	23	2	-	-	6	-	6	3	3	-
		W	7	4	4	-	-	-	1	-	1	1	-	-
		I	57	29	27	2	-	-	7	-	7	4	3	-
5	StGB §§ 249 bis 255, 316 a Raub und Erpressung, räube- rischer Angriff auf Kraftfahrer	M	9	6	6	-	-	-	2	-	2	1	1	-
		W	-	-	-	-	-	-	-	-	-	-	-	-
		I	9	6	6	-	-	-	2	-	2	1	1	-
6	StGB §§ 257 bis 305 a Andere Vermögens- und Eigentums- delikte, Urkundendelikte	M	17	9	9	-	-	-	2	-	2	1	1	-
		W	9	7	6	1	-	-	-	-	-	-	-	-
		I	26	16	15	1	-	-	2	-	2	1	1	-
7	Gemeingefährliche einschließ- lich Umwelt-Straftaten 2)	M	6	4	4	-	-	-	1	-	1	-	1	-
		W	-	-	-	-	-	-	-	-	-	-	-	-
		I	6	4	4	-	-	-	1	-	1	-	1	-
8	Straftaten im Straßenverkehr 2)	M	11	5	5	-	-	-	3	-	3	1	2	-
		W	-	-	-	-	-	-	-	-	-	-	-	-
		I	11	5	5	-	-	-	3	-	3	1	2	-
9	Straftaten nach anderen Bundes- und Landesgesetzen (außer StGB und StVG)	M	24	14	13	1	-	-	1	-	1	1	-	-
		W	4	4	4	-	-	-	-	-	-	-	-	-
		I	28	18	17	1	-	-	1	-	1	1	-	-
0	Straftaten insgesamt	M	204	106	101	5	-	-	24	-	24	10	14	-
		W	26	19	18	1	-	-	1	-	1	1	-	-
		I	230	125	119	6	-	-	25	-	25	11	14	-

1) Ohne ohne Bewährungsaufsichten, die "aus anderen Gründen beendet" wurden.

2) Paragraphen der Hauptdeliktgruppen ... gehören

1 StGB §§ 80 bis 168 und 331 bis 357, außer § 142

3 StGB §§ 169-173, 185-241 a, außer §§ 222, 229 i.V.m. Verkehrsunfall

7 StGB §§ 306 bis 330 a, außer § 315 b, 315 c, 316 und 316 a, 323 a i.V.m. Verkehrsunfall

8 StGB §§ 142, 315 b, 315 c, 316, 222, 229, 323 a i.V.m. Verkehrsunfall, StVG §§ 21, 22, 22 a, 22 b

Verhängung der Jugendstrafe nach § 27 JGG in Bayern im Jahr 20xx
 und schwersten Straftaten

beendet durch														STV-Nr.
Aufhebung der Unterstellung (§ 24 Abs. 2 JGG)							Einbeziehung in ein neues Urteil	Verhängung der Jugendstrafe						
nach einer Unterstellungszeit von ... Jahren			zu- sammen	davon Bewährungszeit noch ... Jahren				innerhalb von ... Monaten				zu- sammen	dar. nur oder auch wegen neuer Straftat	
bis unter 1	1 bis ein- schließ- lich 2	mehr als 2		bis unter 1	1 bis ein- schließ- lich 2	mehr als 2		weniger als 6	6 bis unter 12	12 bis unter 24	24 oder mehr			
13	14	15	16	17	18	19	20	21	22	23	24	25	26	
-	-	-	-	-	-	-	6	-	-	-	-	-	-	1
-	-	-	-	-	-	-	-	-	-	-	-	-	-	-
-	-	-	-	-	-	-	6	-	-	-	-	-	-	-
-	-	-	-	-	-	-	-	-	-	1	-	1	1	2
-	-	-	-	-	-	-	-	-	-	-	-	-	-	-
-	-	-	-	-	-	-	-	-	-	1	-	1	1	-
-	-	-	-	-	-	-	27	-	1	-	-	1	1	3
-	-	-	-	-	-	-	1	-	-	1	-	1	1	-
-	-	-	-	-	-	-	28	-	1	1	-	2	2	-
-	-	1	1	1	-	-	17	-	-	1	-	1	1	4
-	-	-	-	-	-	-	1	-	1	-	-	1	-	-
-	-	1	1	1	-	-	18	-	1	1	-	2	1	-
-	-	-	-	-	-	-	1	-	-	-	-	-	-	5
-	-	-	-	-	-	-	-	-	-	-	-	-	-	-
-	-	-	-	-	-	-	1	-	-	-	-	-	-	-
-	-	-	-	-	-	-	5	-	1	-	-	1	-	6
-	-	-	-	-	-	-	1	-	1	-	-	1	1	-
-	-	-	-	-	-	-	6	-	2	-	-	2	1	-
-	-	-	-	-	-	-	1	-	-	-	-	-	-	7
-	-	-	-	-	-	-	-	-	-	-	-	-	-	-
-	-	-	-	-	-	-	1	-	-	-	-	-	-	-
-	-	-	-	-	-	-	3	-	-	-	-	-	-	8
-	-	-	-	-	-	-	-	-	-	-	-	-	-	-
-	-	-	-	-	-	-	3	-	-	-	-	-	-	-
-	-	-	-	-	-	-	8	-	1	-	-	1	1	9
-	-	-	-	-	-	-	-	-	-	-	-	-	-	-
-	-	-	-	-	-	-	8	-	1	-	-	1	1	-
-	-	1	1	1	-	-	68	-	3	2	-	5	4	0
-	-	-	-	-	-	-	3	-	2	1	-	3	2	-
-	-	1	1	1	-	-	71	-	5	3	-	8	6	-

STV-Nr.	Straftaten Hauptdeliktsgruppe	Beendete Bewährungs- auf- sichten 1) ins- gesamt	davon wurden											
			Erlaß der Jugendstrafe				Ablauf der Unterstellungszeit (§ 24 Abs. 1 JGG)							
			ins- gesamt	davon nach einer Bewährungszeit von ... Jahren			nach einer Unterstellungszeit von ... Jahren			zu- sammen	davon Bewährungszeit noch ... Jahren			
				bis ein- schließ- lich 2	mehr als 2 bis ein- schließ- lich 3	mehr als 3	bis unter 1	1 bis ein- schließ- lich 2	mehr als 2		bis unter 1	1 bis ein- schließ- lich 2	mehr als 2	
1	2	3	4	5	6	7	8	9	10	11	12			
1	Straftaten gegen den Staat, die öffentliche Ordnung und im Amt 2)	M	46	12	8	3	1	-	11	5	16	1	15	-
		W	12	6	5	1	-	-	5	-	5	1	4	-
		I	58	18	13	4	1	-	16	5	21	2	19	-
2	StGB §§ 174 bis 184 e Straftaten gegen die sexuelle Selbstbestimmung	M	60	22	9	7	6	-	17	1	18	1	17	-
		W	1	-	-	-	-	-	-	-	-	-	-	-
		I	61	22	9	7	6	-	17	1	18	1	17	-
3	Andere Straftaten gegen die Person, außer im Straßen- verkehr 2)	M	598	105	59	27	19	-	173	13	186	15	171	-
		W	36	8	4	3	1	-	8	3	11	2	8	1
		I	634	113	63	30	20	-	181	16	197	17	179	1
4	StGB §§ 242 bis 248 c Diebstahl und Unterschlagung	M	352	65	39	21	5	-	78	7	85	6	79	-
		W	40	10	7	2	1	-	5	1	6	-	6	-
		I	392	75	46	23	6	-	83	8	91	6	85	-
5	StGB §§ 249 bis 255, 316 a Raub und Erpressung, räube- rischer Angriff auf Kraftfahrer	M	144	29	20	6	3	-	47	11	58	10	47	1
		W	3	1	1	-	-	-	1	-	1	-	1	-
		I	147	30	21	6	3	-	48	11	59	10	48	1
6	StGB §§ 257 bis 305 a Andere Vermögens- und Eigentums- delikte, Urkundendelikte	M	157	30	15	11	4	-	36	5	41	4	37	-
		W	30	17	14	2	1	-	5	1	6	1	5	-
		I	187	47	29	13	5	-	41	6	47	5	42	-
7	Gemeingefährliche einschließ- lich Umwelt-Straftaten 2)	M	33	6	3	1	2	-	16	2	18	1	17	-
		W	3	1	1	-	-	-	-	-	-	-	-	-
		I	36	7	4	1	2	-	16	2	18	1	17	-
8	Straftaten im Straßenverkehr 2)	M	46	6	1	5	-	-	16	3	19	2	17	-
		W	-	-	-	-	-	-	-	-	-	-	-	-
		I	46	6	1	5	-	-	16	3	19	2	17	-
9	Straftaten nach anderen Bundes- und Landesgesetzen (außer StGB und StVG)	M	293	69	42	15	12	1	112	12	125	9	116	-
		W	25	8	6	1	1	-	7	1	8	-	8	-
		I	318	77	48	16	13	1	119	13	133	9	124	-
0	Straftaten insgesamt	M	1 729	344	196	96	52	1	506	59	566	49	516	1
		W	150	51	38	9	4	-	31	6	37	4	32	1
		I	1 879	395	234	105	56	1	537	65	603	53	548	2

1) Ohne ohne Bewährungsaufsichten, die "aus anderen Gründen beendet" wurden.

2) Paragraphen der Hauptdeliktsgruppen ... gehören

1 StGB §§ 80 bis 168 und 331 bis 357, außer § 142

3 StGB §§ 169-173, 185-241 a, außer §§ 222, 229 i.V.m. Verkehrsunfall

7 StGB §§ 306 bis 330 a, außer § 315 b, 315 c, 316 und 316 a, 323 a i.V.m. Verkehrsunfall

8 StGB §§ 142, 315 b, 315 c, 316, 222, 229, 323 a i.V.m. Verkehrsunfall, StVG §§ 21, 22, 22 a, 22 b

Bewährung bei Jugendstrafe nach § 21 JGG in Bayern im Jahr 2010
 und schwersten Straftaten

beendet durch														STV-Nr.
Aufhebung der Unterstellung (§ 24 Abs. 2 JGG)							Einbeziehung in ein neues Urteil	Widerruf						
nach einer Unterstellungszeit von ... Jahren			zu- sammen	davon Bewährungszeit noch ... Jahren				innerhalb von ... Monaten				zu- sammen	dar. nur oder auch wegen neuer Straftat	
bis unter 1	1 bis ein- schließ- lich 2	mehr als 2		bis unter 1	1 bis ein- schließ- lich 2	mehr als 2		weniger als 6	6 bis unter 12	12 bis unter 24	24 oder mehr			
13	14	15	16	17	18	19	20	21	22	23	24	25	26	
-	1	-	1	1	-	-	7	2	3	5	-	10	3	1
-	-	-	-	-	-	-	-	-	1	-	-	1	-	
-	1	-	1	1	-	-	7	2	4	5	-	11	3	
-	2	-	2	-	2	-	12	-	3	2	1	6	3	2
1	-	-	1	-	1	-	-	-	-	-	-	-	-	
1	2	-	3	-	3	-	12	-	3	2	1	6	3	
-	8	1	9	3	6	-	187	18	41	37	15	111	39	3
-	-	-	-	-	-	-	10	2	3	1	1	7	5	
-	8	1	9	3	6	-	197	20	44	38	16	118	44	
2	5	-	7	1	6	-	121	13	21	25	15	74	33	4
-	1	-	1	1	-	-	11	4	2	5	1	12	3	
2	6	-	8	2	6	-	132	17	23	30	16	86	36	
-	2	-	2	2	-	-	34	3	7	5	6	21	9	5
-	-	-	-	-	-	-	-	-	-	1	-	1	-	
-	2	-	2	2	-	-	34	3	7	6	6	22	9	
-	2	-	2	1	1	-	45	6	17	11	5	39	16	6
-	-	-	-	-	-	-	5	-	-	1	1	2	1	
-	2	-	2	1	1	-	50	6	17	12	6	41	17	
-	-	-	-	-	-	-	2	1	2	1	3	7	5	7
-	-	-	-	-	-	-	1	-	-	-	1	1	1	
-	-	-	-	-	-	-	3	1	2	1	4	8	6	
-	1	1	2	-	2	-	13	-	2	1	3	6	3	8
-	-	-	-	-	-	-	-	-	-	-	-	-	-	
-	1	1	2	-	2	-	13	-	2	1	3	6	3	
1	4	-	5	-	4	1	33	3	16	21	21	61	27	9
-	-	-	-	-	-	-	1	-	2	4	2	8	7	
1	4	-	5	-	4	1	34	3	18	25	23	69	34	
3	25	2	30	8	21	1	454	46	112	108	69	335	138	0
1	1	-	2	1	1	-	28	6	8	12	6	32	17	
4	26	2	32	9	22	1	482	52	120	120	75	367	155	

STV-Nr.	Straftaten Hauptdeliktsgruppe	Beendete Bewäh- rungs- auf- sichten 1) ins- gesamt	davon wurden											
			Erlaß der Jugendstrafe			Ablauf der Unterstellungszeit (§ 24 Abs. 1 JGG)								
			ins- gesamt	davon nach einer Bewährungszeit von ... Jahren			nach einer Unterstellungszeit von ... Jahren			zu- sammen	davon Bewährungszeit noch ... Jahren			
				bis ein- schließ- lich 2	mehr als 2 bis ein- schließ- lich 3	mehr als 3	bis unter 1	1 bis ein- schließ- lich 2	mehr als 2		bis unter 1	1 bis ein- schließ- lich 2	mehr als 2	
1	2	3	4	5	6	7	8	9	10	11	12			
1	Straftaten gegen den Staat, die öffentliche Ordnung und im Amt 2)	M	2	-	-	-	-	-	1	-	1	-	1	-
		W	1	-	-	-	-	-	-	-	-	-	-	-
		I	3	-	-	-	-	-	1	-	1	-	1	-
2	StGB §§ 174 bis 184 e Straftaten gegen die sexuelle Selbstbestimmung	M	2	1	-	1	-	-	-	-	-	-	-	-
		W	-	-	-	-	-	-	-	-	-	-	-	-
		I	2	1	-	1	-	-	-	-	-	-	-	-
3	Andere Straftaten gegen die Person, außer im Straßen- verkehr 2)	M	30	12	5	4	3	-	5	-	5	-	5	-
		W	1	1	-	1	-	-	-	-	-	-	-	-
		I	31	13	5	5	3	-	5	-	5	-	5	-
4	StGB §§ 242 bis 248 c Diebstahl und Unterschlagung	M	19	3	1	1	1	-	3	-	3	-	3	-
		W	2	-	-	-	-	-	1	-	1	1	-	-
		I	21	3	1	1	1	-	4	-	4	1	3	-
5	StGB §§ 249 bis 255, 316 a Raub und Erpressung, räube- rischer Angriff auf Kraftfahrer	M	2	-	-	-	-	-	1	1	2	-	2	-
		W	-	-	-	-	-	-	-	-	-	-	-	-
		I	2	-	-	-	-	-	1	1	2	-	2	-
6	StGB §§ 257 bis 305 a Andere Vermögens- und Eigentums- delikte, Urkundendelikte	M	5	-	-	-	-	-	2	-	2	-	2	-
		W	1	-	-	-	-	-	1	-	1	-	1	-
		I	6	-	-	-	-	-	3	-	3	-	3	-
7	Gemeingefährliche einschließ- lich Umwelt-Straftaten 2)	M	-	-	-	-	-	-	-	-	-	-	-	-
		W	-	-	-	-	-	-	-	-	-	-	-	-
		I	-	-	-	-	-	-	-	-	-	-	-	-
8	Straftaten im Straßenverkehr 2)	M	2	1	-	-	1	-	-	1	1	-	1	-
		W	-	-	-	-	-	-	-	-	-	-	-	-
		I	2	1	-	-	1	-	-	1	1	-	1	-
9	Straftaten nach anderen Bundes- und Landesgesetzen (außer StGB und StVG)	M	17	-	-	-	-	1	10	-	11	1	10	-
		W	2	1	-	-	1	-	1	-	1	-	1	-
		I	19	1	-	-	1	1	11	-	12	1	11	-
0	Straftaten insgesamt	M	79	17	6	6	5	1	22	2	25	1	24	-
		W	7	2	-	1	1	-	3	-	3	1	2	-
		I	86	19	6	7	6	1	25	2	28	2	26	-

1) Ohne ohne Bewährungsaufsichten, die "aus anderen Gründen beendet" wurden.

2) Paragraphen der Hauptdeliktsgruppen ... gehören

1 StGB §§ 80 bis 168 und 331 bis 357, außer § 142

3 StGB §§ 169-173, 185-241 a, außer §§ 222, 229 i.V.m. Verkehrsunfall

7 StGB §§ 306 bis 330 a, außer § 315 b, 315 c, 316 und 316 a, 323 a i.V.m. Verkehrsunfall

8 StGB §§ 142, 315 b, 315 c, 316, 222, 229, 323 a i.V.m. Verkehrsunfall, StVG §§ 21, 22, 22 a, 22 b

Bewährung bei Jugendstrafe nach § 30 JGG in Bayern im Jahr 2010
 und schwersten Straftaten

beendet durch														STV-Nr.
Aufhebung der Unterstellung (§ 24 Abs. 2 JGG)							Einbeziehung in ein neues Urteil	Widerruf						
nach einer Unterstellungszeit von ... Jahren			zu- sammen	davon Bewährungszeit noch ... Jahren				innerhalb von ... Monaten				zu- sammen	dar. nur oder auch wegen neuer Straftat	
bis unter 1	1 bis ein- schließ- lich 2	mehr als 2		bis unter 1	1 bis ein- schließ- lich 2	mehr als 2		weniger als 6	6 bis unter 12	12 bis unter 24	24 oder mehr			
13	14	15	16	17	18	19	20	21	22	23	24	25	26	
-	-	-	-	-	-	-	1	-	-	-	-	-	-	1
-	-	-	-	-	-	-	1	-	-	-	-	-	-	-
-	-	-	-	-	-	-	2	-	-	-	-	-	-	-
-	-	1	1	-	1	-	-	-	-	-	-	-	-	2
-	-	-	-	-	-	-	-	-	-	-	-	-	-	-
-	-	1	1	-	1	-	-	-	-	-	-	-	-	-
-	-	-	-	-	-	-	8	1	2	1	1	5	3	3
-	-	-	-	-	-	-	-	-	-	-	-	-	-	-
-	-	-	-	-	-	-	8	1	2	1	1	5	3	-
-	-	-	-	-	-	-	8	2	-	2	1	5	1	4
-	-	-	-	-	-	-	1	-	-	-	-	-	-	-
-	-	-	-	-	-	-	9	2	-	2	1	5	1	-
-	-	-	-	-	-	-	-	-	-	-	-	-	-	5
-	-	-	-	-	-	-	-	-	-	-	-	-	-	-
-	-	-	-	-	-	-	-	-	-	-	-	-	-	-
-	-	-	-	-	-	-	2	-	-	-	1	1	1	6
-	-	-	-	-	-	-	-	-	-	-	-	-	-	-
-	-	-	-	-	-	-	2	-	-	-	1	1	1	-
-	-	-	-	-	-	-	-	-	-	-	-	-	-	7
-	-	-	-	-	-	-	-	-	-	-	-	-	-	-
-	-	-	-	-	-	-	-	-	-	-	-	-	-	8
-	-	-	-	-	-	-	-	-	-	-	-	-	-	-
-	-	-	-	-	-	-	-	-	-	-	-	-	-	-
-	-	-	-	-	-	-	2	-	2	1	1	4	1	9
-	-	-	-	-	-	-	-	-	-	-	-	-	-	-
-	-	-	-	-	-	-	2	-	2	1	1	4	1	-
-	-	1	1	-	1	-	21	3	4	4	4	15	6	0
-	-	-	-	-	-	-	2	-	-	-	-	-	-	-
-	-	1	1	-	1	-	23	3	4	4	4	15	6	-

STV-Nr.	Straftaten Hauptdeliktsgruppe	Beendete Bewäh- rungs- auf- sichten 1) ins- gesamt	davon wurden											
			Erlaß der Jugendstrafe				Ablauf der Unterstellungszeit (§ 24 Abs. 1 JGG)							
			ins- gesamt	davon nach einer Bewährungszeit von ... Jahren			nach einer Unterstellungszeit von ... Jahren			zu- sammen	davon Bewährungszeit noch ... Jahren			
				bis ein- schließ- lich 2	mehr als 2 bis ein- schließ- lich 3	mehr als 3	bis unter 1	1 bis ein- schließ- lich 2	mehr als 2		bis unter 1	1 bis ein- schließ- lich 2	mehr als 2	
1	2	3	4	5	6	7	8	9	10	11	12			
1	Straftaten gegen den Staat, die öffentliche Ordnung und im Amt 2)	M	15	1	-	-	1	-	-	3	3	3	-	-
		W	1	-	-	-	-	-	-	-	-	-	-	-
		I	16	1	-	-	1	-	-	3	3	3	-	-
2	StGB §§ 174 bis 184 e Straftaten gegen die sexuelle Selbstbestimmung	M	18	3	-	2	1	-	7	-	7	-	7	-
		W	-	-	-	-	-	-	-	-	-	-	-	-
		I	18	3	-	2	1	-	7	-	7	-	7	-
3	Andere Straftaten gegen die Person, außer im Straßen- verkehr 2)	M	178	27	11	6	10	-	66	4	70	1	69	-
		W	7	1	-	1	-	-	2	-	2	1	1	-
		I	185	28	11	7	10	-	68	4	72	2	70	-
4	StGB §§ 242 bis 248 c Diebstahl und Unterschlagung	M	165	20	5	8	7	-	42	5	47	-	47	-
		W	9	2	2	-	-	-	2	-	2	-	2	-
		I	174	22	7	8	7	-	44	5	49	-	49	-
5	StGB §§ 249 bis 255, 316 a Raub und Erpressung, räube- rischer Angriff auf Kraftfahrer	M	95	16	3	8	5	-	30	5	35	2	33	-
		W	3	-	-	-	-	-	1	-	1	-	1	-
		I	98	16	3	8	5	-	31	5	36	2	34	-
6	StGB §§ 257 bis 305 a Andere Vermögens- und Eigentums- delikte, Urkundendelikte	M	53	7	4	3	-	-	15	2	17	-	17	-
		W	10	5	4	1	-	-	2	-	2	-	2	-
		I	63	12	8	4	-	-	17	2	19	-	19	-
7	Gemeingefährliche einschließ- lich Umwelt-Straftaten 2)	M	9	2	-	2	-	-	2	-	2	-	2	-
		W	-	-	-	-	-	-	-	-	-	-	-	-
		I	9	2	-	2	-	-	2	-	2	-	2	-
8	Straftaten im Straßenverkehr 2)	M	20	3	1	2	-	-	12	-	12	-	12	-
		W	-	-	-	-	-	-	-	-	-	-	-	-
		I	20	3	1	2	-	-	12	-	12	-	12	-
9	Straftaten nach anderen Bundes- und Landesgesetzen (außer StGB und StVG)	M	60	18	4	8	6	-	22	2	24	2	22	-
		W	6	-	-	-	-	-	3	-	3	-	3	-
		I	66	18	4	8	6	-	25	2	27	2	25	-
0	Straftaten insgesamt	M	613	97	28	39	30	-	196	21	217	8	209	-
		W	36	8	6	2	-	-	10	-	10	1	9	-
		I	649	105	34	41	30	-	206	21	227	9	218	-

1) Ohne ohne Bewährungsaufsichten, die "aus anderen Gründen beendet" wurden.

2) Paragraphen der Hauptdeliktsgruppen ... gehören

1 StGB §§ 80 bis 168 und 331 bis 357, außer § 142

3 StGB §§ 169-173, 185-241 a, außer §§ 222, 229 i.V.m. Verkehrsunfall

7 StGB §§ 306 bis 330 a, außer § 315 b, 315 c, 316 und 316 a, 323 a i.V.m. Verkehrsunfall

8 StGB §§ 142, 315 b, 315 c, 316, 222, 229, 323 a i.V.m. Verkehrsunfall, StVG §§ 21, 22, 22 a, 22 b

des Restes einer Jugendstrafe nach § 88 JGG in Bayern im Jahr 2010
und schwersten Straftaten

beendet durch														STV-Nr.
Aufhebung der Unterstellung (§ 24 Abs. 2 JGG)							Einbeziehung in ein neues Urteil	Widerruf						
nach einer Unterstellungszeit von ... Jahren			zu- sammen	davon Bewährungszeit noch ... Jahren				innerhalb von ... Monaten				zu- sammen	dar. nur oder auch wegen neuer Straftat	
bis unter 1	1 bis ein- schließ- lich 2	mehr als 2		bis unter 1	1 bis ein- schließ- lich 2	mehr als 2		weniger als 6	6 bis unter 12	12 bis unter 24	24 oder mehr			
13	14	15	16	17	18	19	20	21	22	23	24	25	26	
-	-	-	-	-	-	-	2	1	1	4	3	9	4	1
-	-	-	-	-	-	-	-	-	-	-	1	1	-	-
-	-	-	-	-	-	-	2	1	1	4	4	10	4	-
-	-	-	-	-	-	-	-	-	1	6	1	8	6	2
-	-	-	-	-	-	-	-	-	-	-	-	-	-	-
-	-	-	-	-	-	-	-	-	1	6	1	8	6	-
-	3	-	3	1	2	-	31	3	19	13	12	47	29	3
-	-	-	-	-	-	-	-	-	2	2	-	4	3	-
-	3	-	3	1	2	-	31	3	21	15	12	51	32	-
-	2	1	3	2	1	-	33	7	19	29	7	62	31	4
-	-	-	-	-	-	-	3	-	1	1	-	2	1	-
-	2	1	3	2	1	-	36	7	20	30	7	64	32	-
-	-	-	-	-	-	-	11	5	8	12	8	33	22	5
-	-	-	-	-	-	-	1	-	-	1	-	1	-	-
-	-	-	-	-	-	-	12	5	8	13	8	34	22	-
-	-	-	-	-	-	-	7	1	10	7	4	22	11	6
-	-	-	-	-	-	-	1	-	-	2	-	2	-	-
-	-	-	-	-	-	-	8	1	10	9	4	24	11	-
-	-	-	-	-	-	-	1	-	2	1	1	4	1	7
-	-	-	-	-	-	-	-	-	-	-	-	-	-	-
-	-	-	-	-	-	-	1	-	2	1	1	4	1	-
-	-	-	-	-	-	-	-	-	2	2	1	5	2	8
-	-	-	-	-	-	-	-	-	-	-	-	-	-	-
-	-	-	-	-	-	-	-	-	2	2	1	5	2	-
-	-	-	-	-	-	-	-	2	6	4	6	18	12	9
-	-	-	-	-	-	-	1	-	-	-	2	2	1	-
-	-	-	-	-	-	-	1	2	6	4	8	20	13	-
-	5	1	6	3	3	-	85	19	68	78	43	208	118	0
-	-	-	-	-	-	-	6	-	3	6	3	12	5	-
-	5	1	6	3	3	-	91	19	71	84	46	220	123	-

Straftaten Hauptdeliktgruppe	Beendete Bewäh- rungs- auf- sichten 1) ins- gesamt	davon wurden											
		Erlaß der Jugendstrafe				Ablauf der Unterstellungszeit (§ 24 Abs. 1 JGG)							
		ins- gesamt	davon nach einer Bewährungszeit von ... Jahren			nach einer Unterstellungszeit von ... Jahren			zu- sammen	davon Bewährungszeit noch ... Jahren			
			bis ein- schließ- lich 2	mehr als 2 bis ein- schließ- lich 3	mehr als 3	bis unter 1	1 bis ein- schließ- lich 2	mehr als 2		bis unter 1	1 bis ein- schließ- lich 2	mehr als 2	
STV-Nr.	1	2	3	4	5	6	7	8	9	10	11	12	
im Berichtsjahr 2010 sind für diese Tabelle keine Beendigungen angefallen.													
1	Straftaten gegen den Staat, die öffentliche Ordnung und im Amt 2)	M W I											
2	StGB §§ 174 bis 184 e Straftaten gegen die sexuelle Selbstbestimmung	M W I											
3	Andere Straftaten gegen die Person, außer im Straßen- verkehr 2)	M W I											
4	StGB §§ 242 bis 248 c Diebstahl und Unterschlagung	M W I											
5	StGB §§ 249 bis 255, 316 a Raub und Erpressung, räube- rischer Angriff auf Kraftfahrer	M W I											
6	StGB §§ 257 bis 305 a Andere Vermögens- und Eigentums- delikte, Urkundendelikte	M W I											
7	Gemeingefährliche einschließ- lich Umwelt-Straftaten 2)	M W I											
8	Straftaten im Straßenverkehr 2)	M W I											
9	Straftaten nach anderen Bundes- und Landesgesetzen (außer StGB und StVG)	M W I											
0	Straftaten insgesamt	M W I	-	-	-	-	-	-	-	-	-	-	-

1) Ohne ohne Bewährungsaufsichten, die "aus anderen Gründen beendet" wurden.

2) Paragraphen der Hauptdeliktgruppen ... gehören

1 StGB §§ 80 bis 168 und 331 bis 357, außer § 142

3 StGB §§ 169-173, 185-241 a, außer §§ 222, 229 i.V.m. Verkehrsunfall

7 StGB §§ 306 bis 330 a, außer § 315 b, 315 c, 316 und 316 a, 323 a i.V.m. Verkehrsunfall

8 StGB §§ 142, 315 b, 315 c, 316, 222, 229, 323 a i.V.m. Verkehrsunfall, StVG §§ 21, 22, 22 a, 22 b

STV-Nr.	Straftaten Hauptdeliktsgruppe	Beendete Bewäh- rungs- auf- sichten 1) ins- gesamt	davon wurden											
			Erlaß der Jugendstrafe			Ablauf der Unterstellungszeit (§ 24 Abs. 1 JGG)						davon		
			ins- gesamt	davon nach einer Bewährungszeit von ... Jahren			nach einer Unterstellungszeit von ... Jahren			zu- sammen	Bewährungszeit noch ... Jahren			
				bis ein- schließ- lich 2	mehr als 2 bis ein- schließ- lich 3	mehr als 3	bis unter 1	1 bis ein- schließ- lich 2	mehr als 2		bis unter 1	1 bis ein- schließ- lich 2	mehr als 2	
1	2	3	4	5	6	7	8	9	10	11	12			
1	Straftaten gegen den Staat, die öffentliche Ordnung und im Amt 2)	M	2	-	-	-	-	-	-	-	-	-	-	
		W	-	-	-	-	-	-	-	-	-	-	-	
		I	2	-	-	-	-	-	-	-	-	-	-	
2	StGB §§ 174 bis 184 e Straftaten gegen die sexuelle Selbstbestimmung	M												
		W												
		I												
3	Andere Straftaten gegen die Person, außer im Straßen- verkehr 2)	M	3	-	-	-	-	-	1	-	1	-	1	
		W	-	-	-	-	-	-	-	-	-	-	-	
		I	3	-	-	-	-	-	1	-	1	-	1	
4	StGB §§ 242 bis 248 c Diebstahl und Unterschlagung	M	6	2	-	1	1	-	-	1	1	-	1	
		W	2	-	-	-	-	-	1	-	1	-	1	
		I	8	2	-	1	1	-	1	1	2	-	2	
5	StGB §§ 249 bis 255, 316 a Raub und Erpressung, räube- rischer Angriff auf Kraftfahrer	M	1	-	-	-	-	-	-	-	-	-	-	
		W	-	-	-	-	-	-	-	-	-	-	-	
		I	1	-	-	-	-	-	-	-	-	-	-	
6	StGB §§ 257 bis 305 a Andere Vermögens- und Eigentums- delikte, Urkundendelikte	M	3	1	-	-	1	-	1	-	1	-	1	
		W	1	1	-	-	1	-	-	-	-	-	-	
		I	4	2	-	-	2	-	1	-	1	-	1	
7	Gemeingefährliche einschließ- lich Umwelt-Straftaten 2)	M	1	-	-	-	-	-	-	1	1	-	1	
		W	-	-	-	-	-	-	-	-	-	-	-	
		I	1	-	-	-	-	-	-	1	1	-	1	
8	Straftaten im Straßenverkehr 2)	M	3	1	1	-	-	-	-	-	-	-	-	
		W	-	-	-	-	-	-	-	-	-	-	-	
		I	3	1	1	-	-	-	-	-	-	-	-	
9	Straftaten nach anderen Bundes- und Landesgesetzen (außer StGB und StVG)	M	36	12	1	8	3	-	13	1	14	3	11	
		W	3	1	1	-	-	-	-	-	-	-	-	
		I	39	13	2	8	3	-	13	1	14	3	11	
0	Straftaten insgesamt	M	55	16	2	9	5	-	15	3	18	3	15	
		W	6	2	1	-	1	-	1	-	1	-	1	
		I	61	18	3	9	6	-	16	3	19	3	16	

1) Ohne ohne Bewährungsaufsichten, die "aus anderen Gründen beendet" wurden.

2) Paragraphen der Hauptdeliktsgruppen ... gehören

1 StGB §§ 80 bis 168 und 331 bis 357, außer § 142

3 StGB §§ 169-173, 185-241 a, außer §§ 222, 229 i.V.m. Verkehrsunfall

7 StGB §§ 306 bis 330 a, außer § 315 b, 315 c, 316 und 316 a, 323 a i.V.m. Verkehrsunfall

8 StGB §§ 142, 315 b, 315 c, 316, 222, 229, 323 a i.V.m. Verkehrsunfall, StVG §§ 21, 22, 22 a, 22 b

Straf-(Rest-) Aussetzung nach §§ 35, 36 BtMG in Bayern im Jahr 2010
 und schwersten Straftaten

beendet durch														STV-Nr.
Aufhebung der Unterstellung (§ 24 Abs. 2 JGG)							Einbeziehung in ein neues Urteil	Widerruf						
nach einer Unterstellungszeit von ... Jahren			zu- sammen	davon Bewährungszeit noch ... Jahren				innerhalb von ... Monaten				zu- sammen	dar. nur oder auch wegen neuer Straftat	
bis unter 1	1 bis ein- schließ- lich 2	mehr als 2		bis unter 1	1 bis ein- schließ- lich 2	mehr als 2		weniger als 6	6 bis unter 12	12 bis unter 24	24 oder mehr			
13	14	15	16	17	18	19	20	21	22	23	24	25	26	
-	-	-	-	-	-	-	-	1	-	-	1	2	-	1
-	-	-	-	-	-	-	-	-	-	-	-	-	-	-
-	-	-	-	-	-	-	-	1	-	-	1	2	-	-
														2
-	-	-	-	-	-	-	-	1	-	1	-	2	1	3
-	-	-	-	-	-	-	-	-	-	-	-	-	-	-
-	-	-	-	-	-	-	-	1	-	1	-	2	1	-
-	-	-	-	-	-	-	-	-	-	2	1	3	3	4
-	-	-	-	-	-	-	-	-	-	1	-	1	1	-
-	-	-	-	-	-	-	-	-	-	3	1	4	4	-
-	-	-	-	-	-	-	-	-	-	-	1	1	1	5
-	-	-	-	-	-	-	-	-	-	-	-	-	-	-
-	-	-	-	-	-	-	-	-	-	-	1	1	1	-
-	-	-	-	-	-	-	-	1	-	-	-	1	-	6
-	-	-	-	-	-	-	-	-	-	-	-	-	-	-
-	-	-	-	-	-	-	-	1	-	-	-	1	-	-
-	-	-	-	-	-	-	-	-	-	-	-	-	-	7
-	-	-	-	-	-	-	-	-	-	-	-	-	-	-
-	-	-	-	-	-	-	-	-	-	2	-	2	1	8
-	-	-	-	-	-	-	-	-	-	-	-	-	-	-
-	-	-	-	-	-	-	-	-	-	2	-	2	1	-
-	-	1	1	-	1	-	-	2	1	4	2	9	3	9
-	-	-	-	-	-	-	-	-	-	2	-	2	-	-
-	-	1	1	-	1	-	-	2	1	6	2	11	3	-
-	-	1	1	-	1	-	-	5	1	9	5	20	9	0
-	-	-	-	-	-	-	-	-	-	3	-	3	1	-
-	-	1	1	-	1	-	-	5	1	12	5	23	10	-

Anhang

VERÖFFENTLICHUNGEN ZUR BEWÄHRUNGSHILFESTATISTIK

VERÖFFENTLICHUNGEN DES BAYERISCHEN LANDESAMTS FÜR STATISTIK UND DATENVERARBEITUNG SEIT 1978

– Stand: Mai 2011 –

Statistische Berichte des Bayerischen Landesamts für Statistik und Datenverarbeitung *B VI 7 - j / .. Bewährungshilfestatistik in Bayern ab 2007 bis ...

Die "Statistische Berichte" werden nur noch in unserem Online Shop veröffentlicht, eine Gedruckte Ausgabe ist nicht geplant.

Zu Beziehen unter

<https://www.statistik.bayern.de/veroeffentlichungen/webshop/ssearch.php?kategorie=3200&prefix=B6700>

Statistisches Jahrbuch ... für Bayern, herausgegeben vom Bayerischen Landesamt für Statistik und Datenverarbeitung

1978, S. 90 – 94	1996, S. 111 – 132	2003, S. 111 – 132	2010, S. 121 – 139
1981, S. 92 – 96	1997, S. 111 – 132	2004, S. 111 – 132	2010, S. 141 – 159
1984, S. 94 – 98	1998, S. 111 – 132	2005, S. 111 – 131	
1987, S. 96 – 100	1999, S. 111 – 132	2006, S. 111 – 133	
1990, S. 98 – 102	2000, S. 111 – 132	2007, S. 111 – 133	
1993, S. 87 – 105	2001, S. 111 – 132	2008, S. 111 – 133	
1995, S. 111 – 132	2002, S. 111 – 132	2009, S. 115 – 137	

VERÖFFENTLICHUNGEN DES STATISTISCHEN BUNDESAMTES

– Stand: Okt. 2010: Die genannten Veröffentlichungen des Statistischen Bundesamtes erscheinen jährlich. –

Statistisches Jahrbuch 2008, S. 278 mit Ergebnissen bis 2006, Erschienen im September 2008

Statistisches Jahrbuch 2009, S. 278 mit Ergebnissen bis 2007, Erschienen im September 2009

Statistisches Jahrbuch 2010, S. 283 mit Ergebnissen bis 2008, Erschienen im September 2010

Fachserie 10 "Rechtspflege"

Reihe 1 "Ausgewählte Zahlen für die Rechtspflege" (Heft 2006 mit Ergebnisse bis 2005) vom Juli 2007

Reihe 1 "Ausgewählte Zahlen für die Rechtspflege" (Heft 2007 mit Ergebnisse bis 2006) vom April 2008

Reihe 1 "Ausgewählte Zahlen für die Rechtspflege" (Heft 2008 mit Ergebnisse bis 2006) vom August 2009

Reihe 1 "Ausgewählte Zahlen für die Rechtspflege" (Heft 2009 mit Ergebnisse bis 2007) vom Dez. 2009

Reihe 5 "Bewährungshilfe" (Heft 2004 mit Ergebnisse bis 2004) veröffentlicht im Dezember 2006

Reihe 5 "Bewährungshilfe" (Heft 2005 mit Ergebnisse bis 2005) veröffentlicht im April 2007

Reihe 5 "Bewährungshilfe" (Heft 2006 mit Ergebnisse bis 2006) veröffentlicht im November 2007

Reihe 5 "Bewährungshilfe" (Heft 2007 mit Ergebnisse bis 2007) veröffentlicht im August 2010

Die Fachserie 10 in gedruckter Form wurden eingestellt. Seit 1.1.2002 veröffentlicht das Statistische Bundesamt die Zahlen in seinem Statistik-Shop und unter

<https://www-ec.destatis.de/csp/shop/sfg/n0000.csp?treeid=24000> .

Land: _____

Zugangs-Zählkarte

Bewährungshilfestatistik

Zählkarte

für nach **allgemeinem Strafrecht** Verurteilte**A. Berichtszeitraum**

Monat			Jahr		
3	4	5	6	7	8

B. Satzart

0	6
9	10

C. Schlüsselzahl des Landgerichts:

		0	0
11	12	13	14

D. Schlüsselzahl der Bewährungshelferin/ des Bewährungshelfers:

15	16	17	18	19

E. Lfd. Nummer des Dienstregisters:

Nr.		Jahr		
20	21	22	23	24

1. Beginn der Bewährungsaufsicht:

01					
Monat			Jahr		

2. Personalien

Geschlecht: männlich **02** | | 1
 weiblich | | 2

Geburtsdatum: **03** | | | | | | | | | |
 Tag Monat Jahr

Staatsangehörigkeit: deutsch **04** | | 1
 nicht deutsch | | 2

3. Straftaten (Vorschriften nach Paragraphen, Absatz, Nummer, Buchstabe und Bezeichnung des Gesetzes):

nicht ausfüllen!

05 | | | | | | | | | |

4. Unterstellt auf Grund**4.1 Strafaussetzung zur Bewährung bei Freiheitsstrafe**

nach § 56 StGB **06** | | 1
 im Wege der Gnade | | 3

4.2 Aussetzung des Strafrestes bei Verbüßung von zwei Dritteln oder mehr (§ 57 Abs. 1 StGB)

weniger als zwei Dritteln (§ 57 Abs. 2 StGB) | | 4
 im Wege der Gnade | | 5
 | | 6

4.3 Aussetzung des Strafrestes bei lebenslanger Freiheitsstrafe

durch das Gericht (§ 57 a StGB) | | 7
 im Wege der Gnade | | 8

4.4 Straf- (Rest-) Aussetzung nach §§ 35, 36 BtMG ...

| | 9

4.5 Sonstige Gründe

| | 0

5. Falls 4.2 Strafrest bei Entlassung

bis unter 1 Jahr **07** | | 1
 1 Jahr und mehr | | 2

6. Weitere bestehende Unterstellungen

6.1 unter Bewährungsaufsicht ja **08** | | 1
 nein ... | | 2

6.2 unter Führungsaufsicht ja **09** | | 1
 nein ... | | 2

7. Frühere Verurteilungen

(auch Zuchtmittel und Erziehungsmaßnahmen): ja **10** | | 1
 nein ... | | 2

Falls ja:
 früher unter Bewährungsaufsicht? ja **11** | | 1
 nein ... | | 2

früher unter Führungsaufsicht? ja **12** | | 1
 nein ... | | 2

8. Bewährungszeit bis zum **13** | | | | | |
 Monat Jahr

9. Unterstellungszeit bis zum **14** | | | | | |
 Monat Jahr

Diese Zugangs-Zählkarte ist nach vollständiger Ausfüllung gem. Geschäftsanweisung einzusenden an das zuständige Statistische Amt

Von den beiden anhängenden Formblättern verbleibt der Personalbogen bei den Akten.

Die Abgangs-Zählkarte ist nach Beendigung der Bewährungsaufsicht, bei Abgabe an einen/ eine anderen/andere Bewährungshelfer/in oder bei einem Wechsel der Dienststelle durch den/die Bewährungshelfer/in ohne Abgabe der Bewährungsaufsicht abzuschließen und erst dann an das Statistische Amt einzusenden.

Land: _____

Abgangs-Zählkarte

Bewährungshilfestatistik

Zählkarte

für nach **allgemeinem Strafrecht** Verurteilte

1. **Beginn der Bewährungsaufsicht:**

Monat			Jahr		

2. **Personalien**
Geschlecht: männlich

 1
weiblich

 2

Geburtsdatum:

Tag		Monat		Jahr			

Staatsangehörigkeit: deutsch

 1
nicht deutsch

 2

3. **Straftaten** (Vorschriften nach Paragraphen, Absatz, Nummer, Buchstabe und Bezeichnung des Gesetzes):

_____ nicht ausfüllen!

--	--	--	--	--	--	--	--	--	--

4. **Unterstellt auf Grund**

4.1 Strafaussetzung zur Bewährung bei Freiheitsstrafe
nach § 56 StGB

 1
im Wege der Gnade

 3

4.2 Aussetzung des Strafrestes bei Verbüßung von
zwei Dritteln oder mehr (§ 57 Abs. 1 StGB)

 4
weniger als zwei Dritteln (§ 57 Abs. 2 StGB)

 5
im Wege der Gnade

 6

4.3 Aussetzung des Strafrestes bei lebenslanger Freiheitsstrafe
durch das Gericht (§ 57 a StGB)

 7
im Wege der Gnade

 8

4.4 Straf- (Rest-) Aussetzung nach §§ 35, 36 BtMG ...

 9

4.5 Sonstige Gründe

 0

A. **Berichtszeitraum**

Monat			Jahr		
3	4	5	6	7	8

B. **Satzart**

0	7		
9	10		

C. **Schlüsselzahl des Landgerichts:**

			0		0
11	12	13	14		

D. **Schlüsselzahl der Bewährungshelferin/ des Bewährungshelfers:**

15	16	17	18	19	

E. **Lfd. Nummer des Dienstregisters:**

Nr.			Jahr		
20	21	22	23	24	

Es ist darauf zu achten, dass die Ordnungsangaben (Lfd. Nrn. 1 bis 6) in der Zugangs- und in der Abgangs-Zählkarte übereinstimmen. Bei Abweichungen ist das Statistische Amt gehalten, die Abgangs-Zählkarte zur Korrektur zurückzusenden.

			1
			2

(Das Statistische Amt führt die jeweiligen Zugangs- und Abgangsbelege maschinell über diese Ordnungsangaben zusammen.)

			1
			2

			1
			2

Bei Beendigung der Bewährungsaufsicht, bei Abgabe an einen/eine anderen/andere Bewährungshelfer/in oder bei einem Wechsel der Dienststelle durch den/die Bewährungshelfer/in ohne Abgabe der Bewährungsaufsicht bitte die nachfolgenden Nummern ausfüllen und diese Abgangs-Zählkarte an das Statistische Amt einsenden.

			1
			2

			1
			2

8. **Bewährungszeit bis zum**

			15		
Monat			Jahr		

9. **Unterstellungszeit bis zum**

			16		
Monat			Jahr		

10. **Abgabe**

			17	1

11. **Beendigung der Unterstellung**
11.1 Zeit der Beendigung

			18		
Monat			Jahr		

11.2 Grund der Beendigung
Straferlass

			19
			1

Ablauf der Unterstellung

			7

Aufhebung der Unterstellung

			3

Widerruf
nur oder auch wegen neuer Straftat

			4

aus sonstigen Gründen

			5

Beendigung aus anderen Gründen (z.B. Tod)

			6

Grund: _____

Land: _____

Zugangs-Zählkarte

Bewährungshilfestatistik

Zählkarte

für nach **Jugendstrafrecht** Verurteilte1. **Beginn der Bewährungsaufsicht:**

01					
Monat			Jahr		

2. **Personalien**Geschlecht: männlich

02		1
		2

weiblichGeburtsdatum:

03					
Tag		Monat		Jahr	

Staatsangehörigkeit: deutsch

04		1
		2

nicht deutsch3. **Straftaten** (Vorschriften nach Paragraphen, Absatz, Nummer, Buchstabe und Bezeichnung des Gesetzes):

_____ nicht ausfüllen!

05					
----	--	--	--	--	--

4. **Unterstellt auf Grund**4.1 Aussetzung der Verhängung der Jugendstrafe (§ 27 JGG)

06		1
----	--	---

4.2 Strafaussetzung zur Bewährung bei Jugendstrafe
nach § 21 JGG

		2
		0
		4

nach § 30 JGG

		0
--	--	---

im Wege der Gnade

		4
--	--	---

4.3 Aussetzung des Restes einer Jugendstrafe
nach § 88 JGG

		5
		6

im Wege der Gnade

		6
--	--	---

4.4 Straf- (Rest-) Aussetzung nach §§ 35, 36 BtMG

		7
--	--	---

4.5 erneuter Anordnung (§ 24 Abs. 2 JGG)

		9
--	--	---

4.6 Sonstige Gründe

		8
--	--	---

A. **Berichtszeitraum**

Monat			Jahr		
3	4	5	6	7	8

B. **Satzart**

0	8
9	10

C. **Schlüsselzahl des Landgerichts:**

		0	0
11	12	13	14

D. **Schlüsselzahl der Bewährungshelferin/ des Bewährungshelfers:**

15	16	17	18	19

E. **Lfd. Nummer des Dienstregisters:**

Nr.		Jahr		
20	21	22	23	24

5. Falls 4.3 **Strafrest bei Entlassung**bis unter 1 Jahr

07		1
		2

1 Jahr und mehr

		2
--	--	---

6. **Weitere bestehende Unterstellungen**6.1 unter Bewährungsaufsicht ja

08		1
		2

nein ...

		2
--	--	---

6.2 unter Führungsaufsicht ja

09		1
		2

nein ...

		2
--	--	---

7. **Frühere Verurteilungen**(auch Zuchtmittel und Erziehungsmaßregeln): ja

10		1
		2

nein ...

		2
--	--	---

Falls ja:
früher unter Bewährungsaufsicht? ja

11		1
		2

nein ...

		2
--	--	---

früher unter Führungsaufsicht? ja

12		1
		2

nein ...

		2
--	--	---

8. **Bewährungszeit bis zum**

13				
Monat		Jahr		

9. **Unterstellungszeit bis zum**

14				
Monat		Jahr		

Diese Zugangs-Zählkarte ist nach vollständiger Ausfüllung gem. Geschäftsanweisung einzusenden an das zuständige Statistische Amt

Von den beiden anhängenden Formblättern verbleibt der Personalbogen bei den Akten.

Die Abgangs-Zählkarte ist nach Beendigung der Bewährungsaufsicht, bei Abgabe an einen/ eine anderen/andere Bewährungshelfer/in oder bei einem Wechsel der Dienststelle durch den/die Bewährungshelfer/in ohne Abgabe der Bewährungsaufsicht abzuschließen und erst dann an das Statistische Amt einzusenden.

Land: _____

Abgangs-Zählkarte

Bewährungshilfestatistik

Zählkarte

für nach Jugendstrafrecht Verurteilte

A. Berichtszeitraum

Monat	Jahr							
3	4	5	6	7	8			

B. Satzart

0	9
9	10

C. Schlüsselzahl des Landgerichts:

		0	0
11	12	13	14

D. Schlüsselzahl der Bewährungshelferin/ des Bewährungshelfers:

15	16	17	18	19

E. Lfd. Nummer des Dienstregisters:

Nr.		Jahr		
20	21	22	23	24

1. Beginn der Bewährungsaufsicht:

Monat			Jahr		

2. Personalien

Geschlecht: männlich

		1
--	--	---

 weiblich

		2
--	--	---

Geburtsdatum:

Tag		Monat		Jahr			

Staatsangehörigkeit: deutsch

		1
--	--	---

 nicht deutsch

		2
--	--	---

3. Straftaten (Vorschriften nach Paragraphen, Absatz, Nummer, Buchstabe und Bezeichnung des Gesetzes):

nicht ausfüllen!

--	--	--	--	--	--	--	--

4. Unterstellt auf Grund

4.1	Aussetzung der Verhängung der Jugendstrafe (§ 27 JGG)		1
4.2	Strafaussetzung zur Bewährung bei Jugendstrafe		
	nach § 21 JGG		2
	nach § 30 JGG		0
	im Wege der Gnade		4
4.3	Aussetzung des Restes einer Jugendstrafe		
	nach § 88 JGG		5
	im Wege der Gnade		6
4.4	Straf- (Rest-) Aussetzung nach §§ 35, 36 BtMG		7
4.5	erneuter Anordnung (§ 24 Abs. 2 JGG)		9
4.6	Sonstige Gründe		8

Es ist darauf zu achten, dass die Ordnungsangaben (Lfd. Nrn. 1 bis 6) in der Zugangs- und in der Abgangs-Zählkarte übereinstimmen. Bei Abweichungen ist das Statistische Amt gehalten, die Abgangs-Zählkarte zur Korrektur zurückzusenden.

		1
		2

(Das Statistische Amt führt die jeweiligen Zugangs- und Abgangsbelege maschinell über diese Ordnungsangaben zusammen.)

		1
		2

		1
		2

		1
		2

Bei Beendigung der Bewährungsaufsicht, bei Abgabe an einen/eine anderen/andere Bewährungshelfer/in oder bei einem Wechsel der Dienststelle durch den/die Bewährungshelfer/in ohne Abgabe der Bewährungsaufsicht bitte die nachfolgenden Nummern ausfüllen und diese Abgangs-Zählkarte an das Statistische Amt einsenden.

		1
		2

		1
		2

8. **Bewährungszeit bis zum** **15**

Monat			Jahr		

9. **Unterstellungszeit bis zum** **16**

Monat			Jahr		

10. **Abgabe** **17**

	1
--	---

11. Beendigung der Unterstellung

11.1 **Zeit der Beendigung** **18**

Monat			Jahr		

11.2 **Grund der Beendigung**

Erlass der Jugendstrafe	19	1
Ablauf der Unterstellungszeit (§ 24 Abs. 1 JGG)		8
Aufhebung der Unterstellung (§ 24 Abs. 2 JGG)		9
Tilgung des Schuldspruchs (§ 30 Abs. 2 JGG)		2
Verhängung der Jugendstrafe (§ 30 Abs. 1 JGG)		
nur oder auch wegen neuer Straftat		3
aus sonstigen Gründen		4
Widerruf		
nur oder auch wegen neuer Straftat		5
aus sonstigen Gründen		6
Einbeziehung in ein neues Urteil		0
Beendigung aus anderen Gründen (z.B. Tod)....		7

Grund: _____